

Boletín Diario de Hidrología y Meteorología, jurisdicción CAR

Número 028, 07 de Marzo de 2016

ESTADO GENERAL DE NIVELES Y CAUDALES ÚLTIMAS 24 HORAS.

ESTADO GENERAL DE LLUVIAS ÚLTIMAS 24 HORAS

En la cuenca del Río Bogotá se presentaron lluvias aisladas con predominio de tiempo seco.

Precipitaciones

Cuenca del Río Bogotá

Cuenca alta

Se presentaron lluvias en el Municipio de Zipaquirá (23.3 mm), en el resto de la zona predominó el tiempo seco.

Cuenca media

Se presentaron lloviznas aisladas en el municipio de Subachoque (9.3 mm) y Funza (3.6 mm), en el resto de la zona predominó el tiempo seco.

Cuenca baja

Se presentaron lluvias aisladas en el municipio de El Colegio (15.0 mm), Anapoima (10.8 mm), Cachipay (4.9 mm) en el resto de la zona predominó el tiempo seco.

El siguiente es el resumen de los principales registros de niveles y precipitaciones de la Jurisdicción CAR.

Cuenca del río Bogotá

Para el día de hoy se observa un descenso en el Río Bogotá.

- **Saucio (Chocontá):** 0.23m (Caudal 0.08 m³/s), Ascendente.
- **Puente Florencia (Gachancipá):** 2.30 m (Caudal 7.50 m³/s), Descendente.
- **Tocancipá (Tocancipá):** 2.50 m (Caudal 7.07 m³/s), Ascendente.
- **Puente Cundinamarca (Funza):** 1.02 m (Caudal 16.99 m³/s) Ascendente.

Cuenca del río Sumapaz:

Predomino tiempo seco en la zona.

- **Puente Rojo, Río Cuja (Fusagasugá):** 0.42 m (Caudal 0.322 m³/s), Estable.
- **El Profundo, Río Sumapaz (Cabrera):** 1.16 m, Estable.

ESTADO GENERAL DE LLUVIAS ÚLTIMAS 24 HORAS

En la cuenca del Río Suárez se presentaron lloviznas aisladas y algunas lluvias en el resto de la cuenca predominó el tiempo seco, en el Río Negro se presentaron lluvias y lloviznas aisladas.

Precipitaciones

Cuenca del Río Suarez

Cuenca alta

Lluvias aisladas en el municipio de Carmen de Carupa (19.9 mm) con Predominio el tiempo seco en el resto de la zona.

Cuenca media

Se presentaron lluvias aisladas en los municipios de Chiquinquirá (21.1 mm) y Guachetá (19.6 mm), en el resto de la zona predominó tiempo seco.

Cuenca del Río Negro

Se presentan lloviznas aisladas en los municipios de Quebrada Negra (1.4 mm), Pacho (1.3 mm) y predominio de tiempo seco en el resto de la zona.

Cuenca de la laguna de Fúquene y Río Suárez

En el Río Ubaté y la Quebrada Honda se aprecia una tendencia Estable.

- **La Boyera, (Río Ubaté):** 0.22 m, (Caudal 0,11 m³/s), Ascendente.
- **Ticha María (Guachetá):** 0.31 m (Caudal 0.12 m³/s), Ascendente.
- **Laguna de Fúquene:** a 0.31 m (Cota 2538.01 m.s.n.m); Estable.

LAGUNA DE FÚQUENE.

La Laguna de Fúquene se encuentra estable con respecto al día de ayer; su nivel es 0.26 m, su Cota es de 2537.98 (m.s.n.m.).

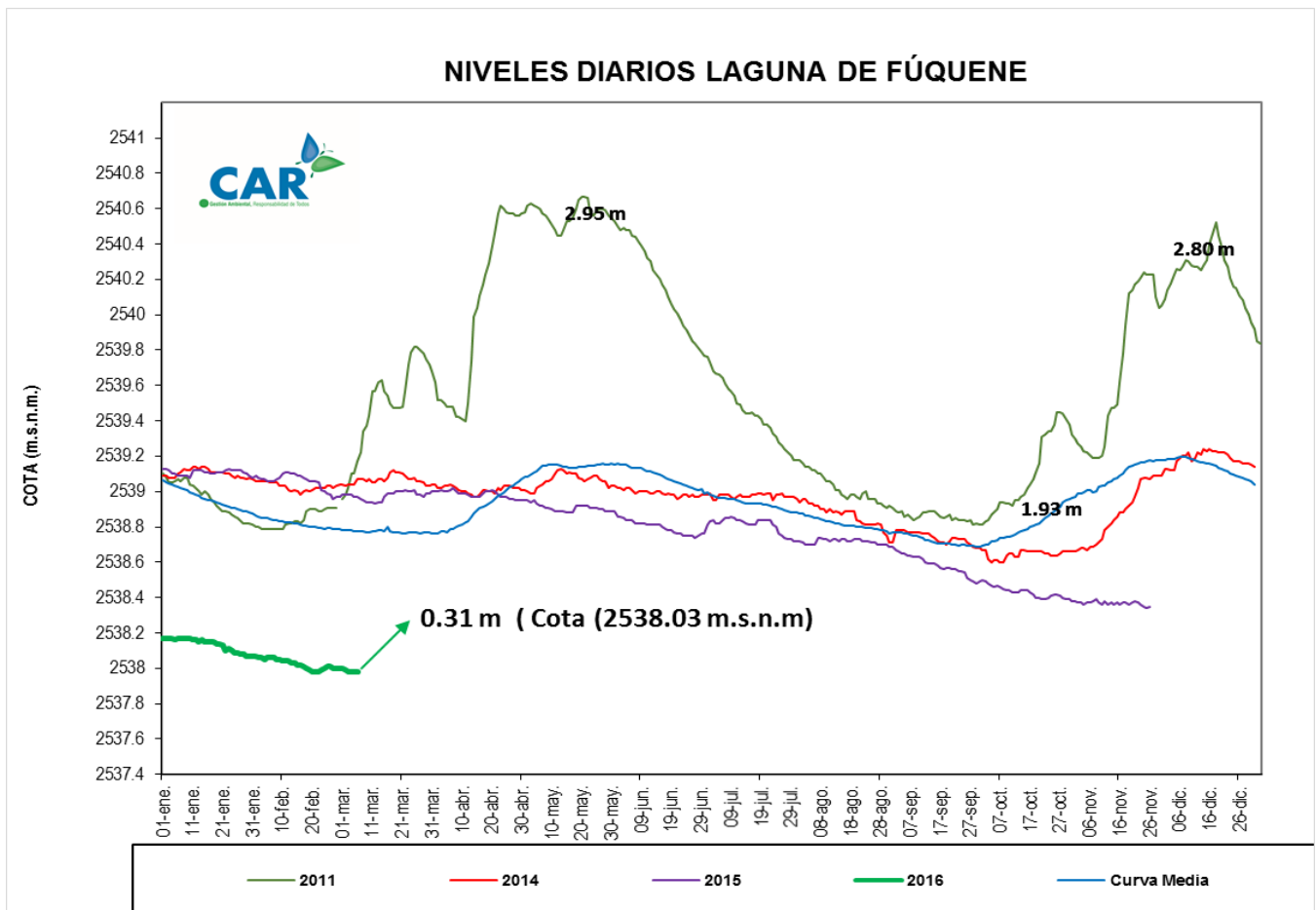

SISTEMAS REGULADOS

Para el agregado norte se mantiene la descarga con un valor de 13.00 (m³/s); la apertura del sistema Chingaza continua estable en 0.35 m³/s; Chuza permanece estable, adicionalmente Neusa, Tominé, Sisga y San Rafael presentan un leve descenso.

ESTADO GENERAL DE LOS SISTEMAS REGULADOS

EMBALSE	CAPACIDAD (Mm ³)	VOLUMEN A LA FECHA (Mm ³)	ESTADO (%)	DESCARGA (m ³ /s)	CAPACIDAD DE REGULACIÓN (Mm ³)	TENDENCIA
Neusa	117.0	73.939	63%	1.00	43.06	ESTABLE
Sisga	90.00	56.112	62%	3.00	33.89	DESCENDENTE
Tominé	658.0	247.625	38%	9.00	410.38	DESCENDENTE
TOTAL AGREGADO NORTE	865.0	377.676	44%	13.00		DESCENDENTE
Chuza	218.6	124.090	57%	0.00	94.46	ESTABLE
San Rafael	67.620	28.960	43%	0.35	38.66	DESCENDENTE
TOTAL SISTEMA CHINGAZA	286.2	153.050	53%	0.35		DESCENDENTE
Hato	12.700	5.609	44%	0.20	3.62	DESCENDENTE

Fecha: MARZO 07 de 2016 a las 10:00am

PRONÓSTICO PARA EL DÍA DE HOY

De acuerdo al IDEAM para el día de hoy "En horas de la tarde se prevé aumento de la nubosidad con lluvias de variada intensidad en gran parte del área. En horas de la noche no se descartan algunas lloviznas hacia el sur de la Sabana."

GRÁFICAS DE NIVELES Y CAUDALES

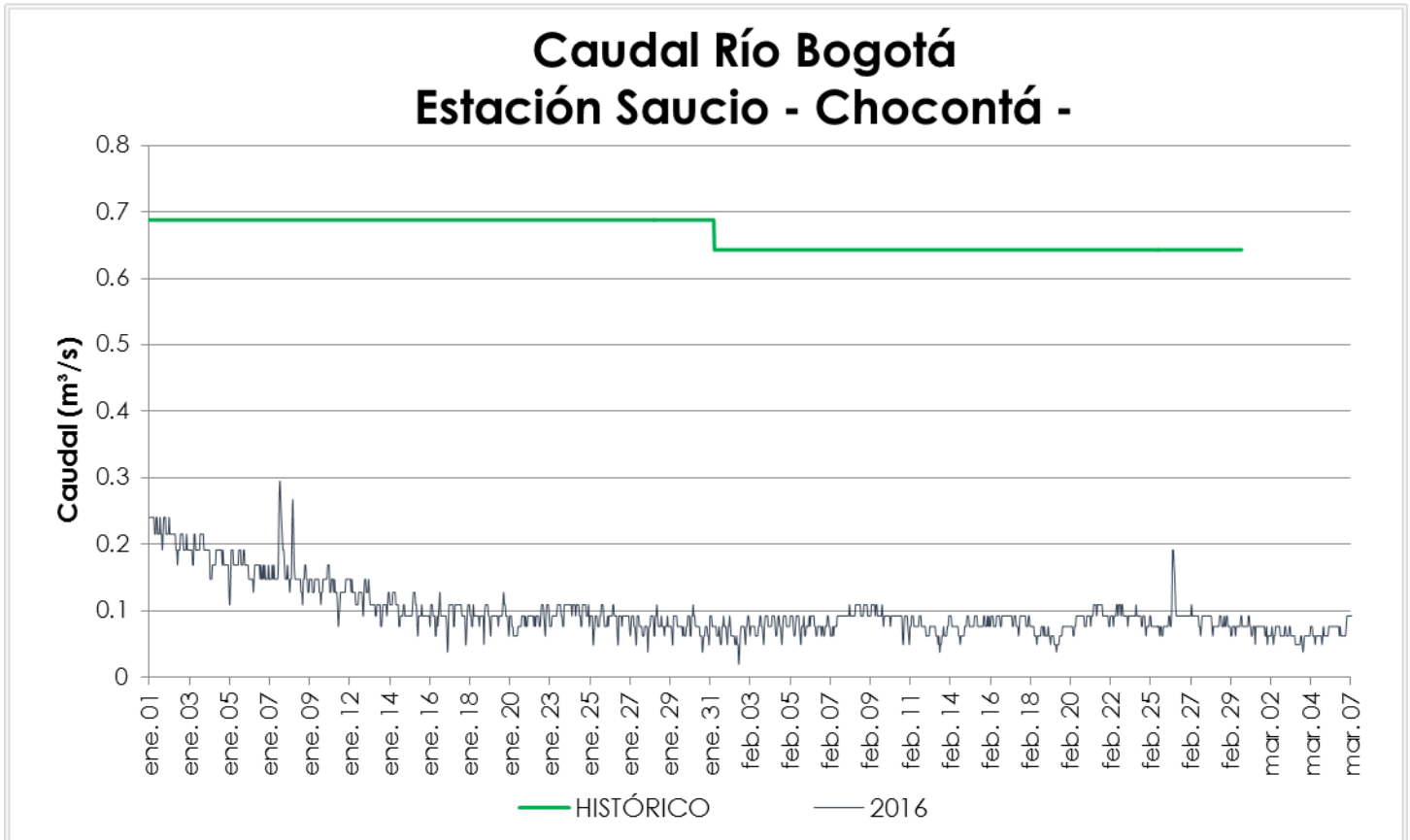

GRÁFICAS DE EMBALSES

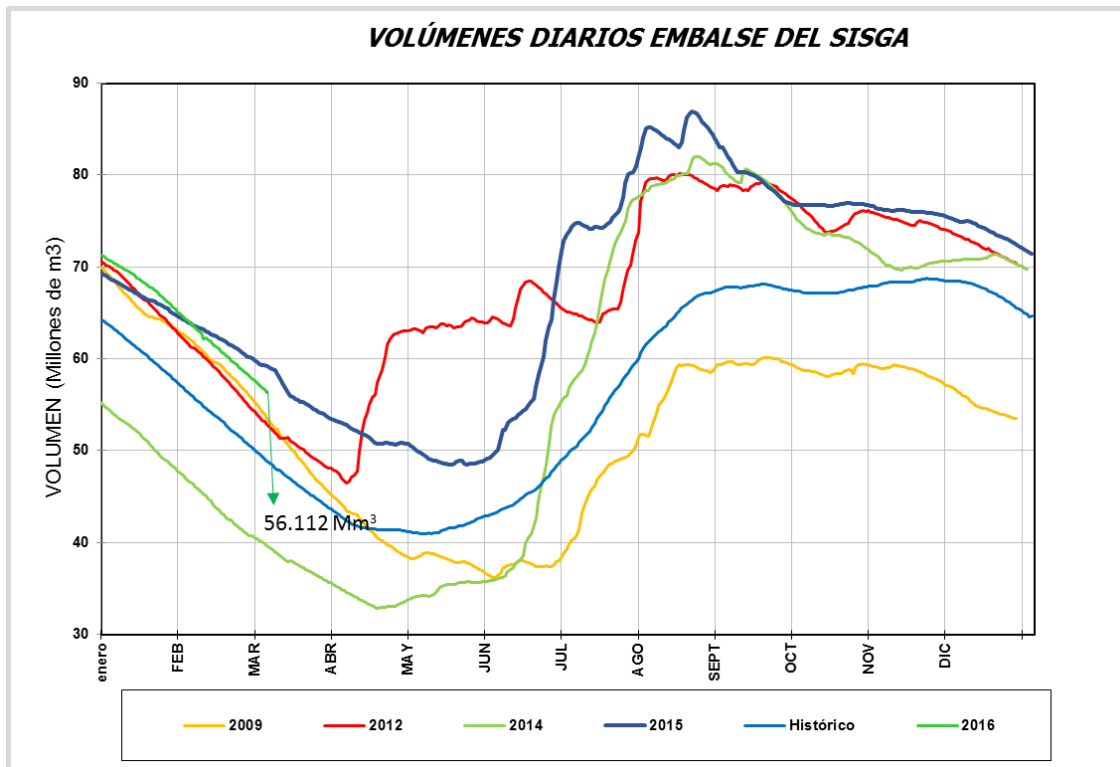
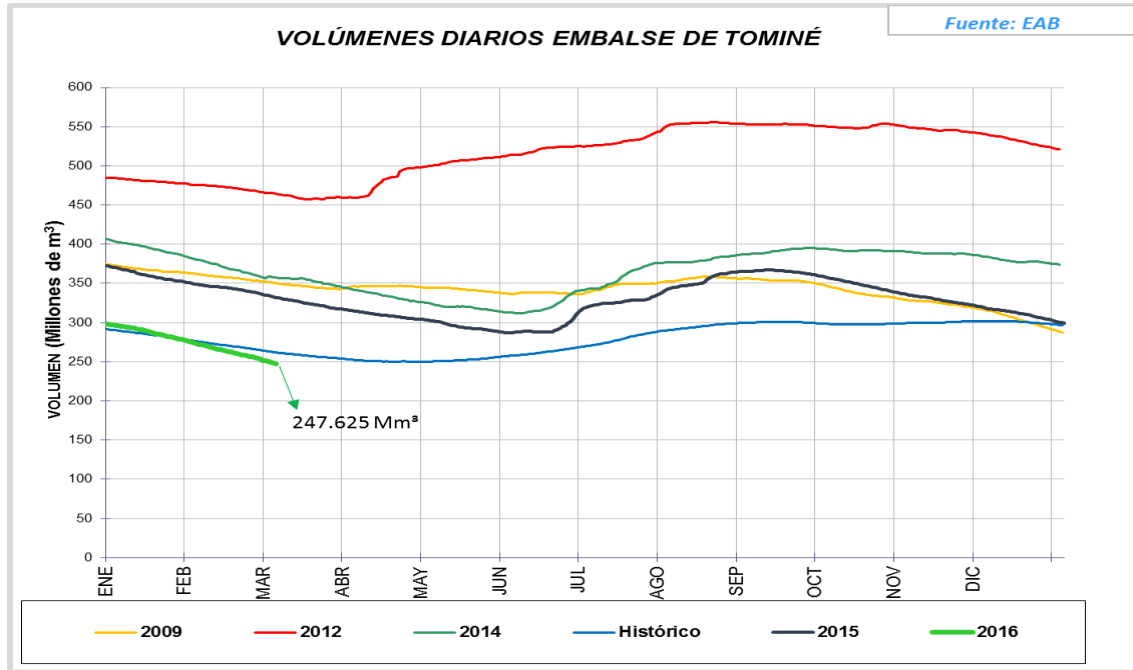

VOLÚMENES DIARIOS EMBALSE DEL NEUSA

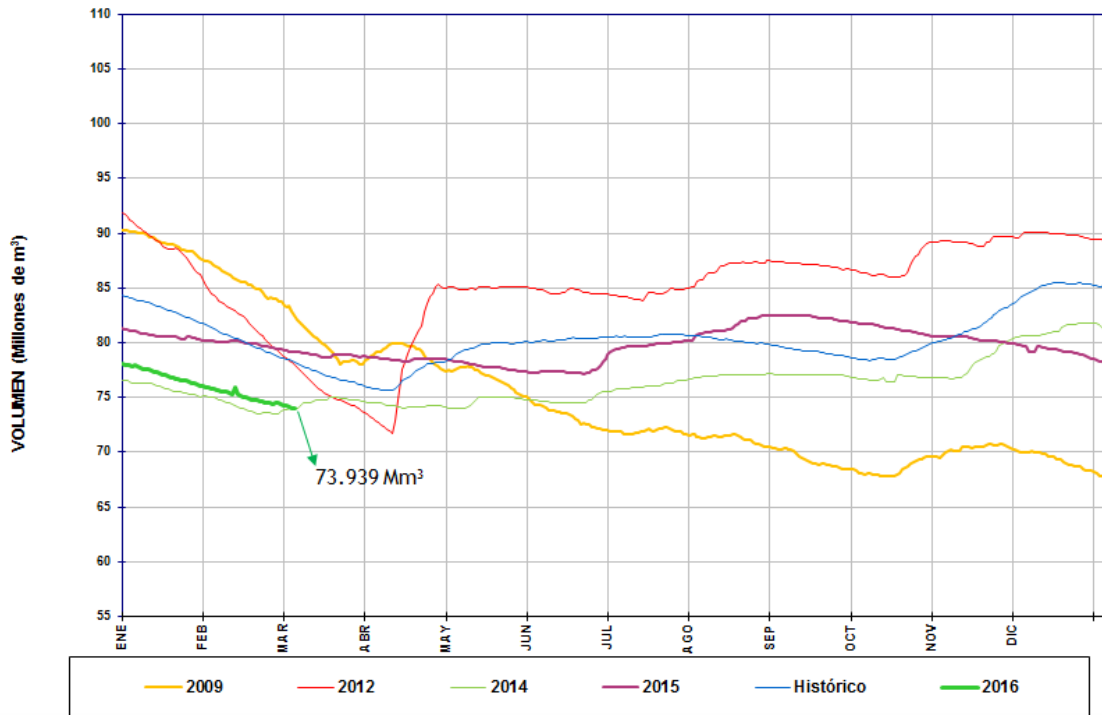

VOLÚMENES DIARIOS EMBALSE DEL HATO

