

Boletín Diario de Hidrología y Meteorología, jurisdicción CAR

Número 166, 14 de Agosto de 2015.

Presencia de lluvias en las últimas 24 horas. Mapa de la jurisdicción CAR

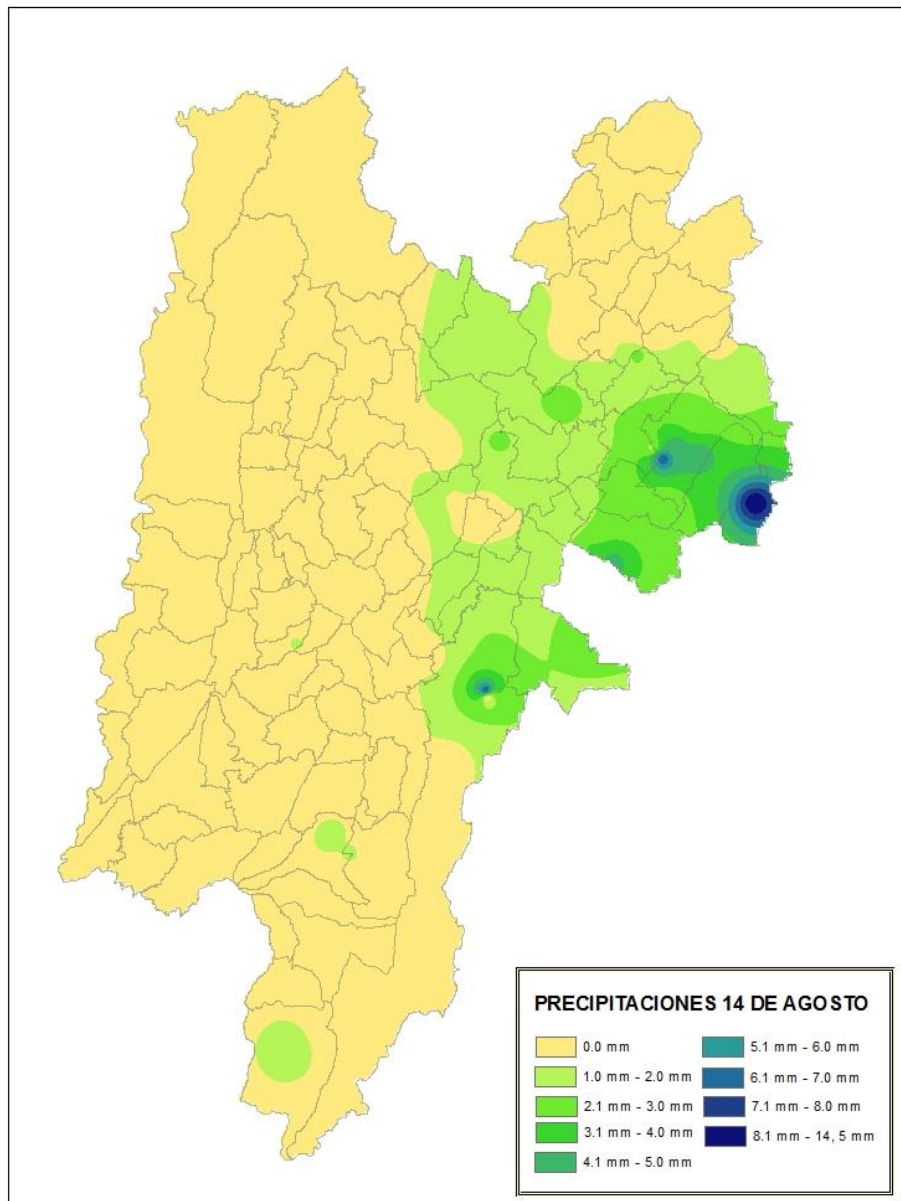

Estado general de niveles y caudales últimas 24 horas

ESTADO GENERAL DE LLUVIAS ÚLTIMAS 24 HORAS

Predominó el tiempo seco en la cuenca alta del Río Bogotá.

Precipitaciones

Cuenca del Río Bogotá

Cuenca alta

Clima mayormente seco con presencia de lluvias en los municipios de Medina (15.1mm), La Calera (7.2mm), Chocontá (6.9mm), Guasca (4.8mm), Zipaquirá a la altura del páramo de Guerrero (2.6mm), Suesca (1.8mm), y Nemocón (1.6mm).

Cuenca media

Predominó el tiempo seco, con precipitaciones dispersas en los municipios de Zipaquirá (2.7mm), Tocancipá (2.4mm), Subachoque (1.9mm) y Cajicá (0.7mm).

Cuenca baja

Ligeras lluvias en el municipio de Cachipay (1.2mm).

El estado de las cuencas de la Jurisdicción CAR es el siguiente:

Cuenca del río Bogotá

Para el paso de nivel de los municipios de Gachancipá y Tocancipá, se ve una creciente frugal a través del cauce natural del río; para el caso del paso por Chocontá su tendencia es al descenso moderado; mientras que por Funza su nivel está estable.

- **Saucio (Chocontá):** 0.75 m (Caudal 2.63 m³/s), al descenso.
- **Puente Florencia (Gachancipá):** 2.76 m (Caudal 12.74 m³/s), al ascenso.
- **Tocancipá (Tocancipá):** 2.99 m (Caudal 12.26 m³/s), al ascenso.
- **Puente Cundinamarca (Funza):** 1,14 m (Caudal 18.99 m³/s), estable.

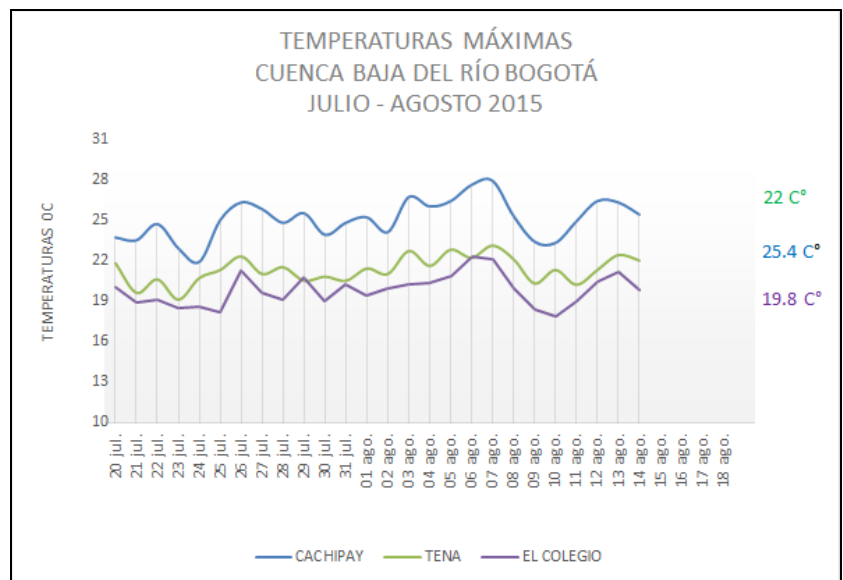

ESTADO GENERAL DE LLUVIAS ÚLTIMAS 24 HORAS

Clima principalmente seco para las cuencas del Río Suárez y Río Negro.

Cuenca de la laguna de Fúquene y Río Suárez

Los niveles y Caudales naturales muestran tendencia al ascenso moderado.

- **La Boyera, (Río Ubaté):** 0.34 m, (Caudal 0.35 m³/s), al ascenso.
- **Boquerón, (Lenguzaque):** 1.34 m (Caudal 0.69 m³/s), al ascenso.
- **Río Suárez (Saboyá):** 1.33 m (Caudal 2.16 m³/s), al ascenso.
- **Ticha María (Guachetá):** 0.54 m (Caudal 0.38 m³/s), al ascenso.

Laguna Fúquene: 1.0 m (Cota 2538,72 m.s.n.m), al descenso moderado.

Cuenca del río Sumapaz

Lluvias suaves en el municipio de Fusagasugá (1.4mm), y Sumapaz (1.2mm).

Puente Rojo, río Cuja (Fusagasugá): 0.55 m (Caudal 0.96 m³/s), estable.

El Profundo, Río Sumapaz (Cabrera): 1,51 m, tendencia al descenso.

Cuenca del río Negro

Paso de Rejo, río Negro (Nimaima): 0.58 m (Caudal 4.93 m³/s), al descenso.

Precipitaciones

Cuenca del Río Suarez

Cuenca alta

Registro de lloviznas muy ligeras en los municipios de Carmen de Carupa (0.5mm) y Ubaté (0.2mm).

Cuenca media

Tan solo se registraron lluvias dispersas en el Páramo de Rabanal municipio de Samacá (2.1mm), para los demás municipios no hubo lluvias registradas

Cuenca del Río Negro

Austeridad de lluvias en la zona.

Cuenca del Río Machetá

Registro de precipitaciones ligeras en los municipios de Machetá (5.1mm) y Manta (9 mm).

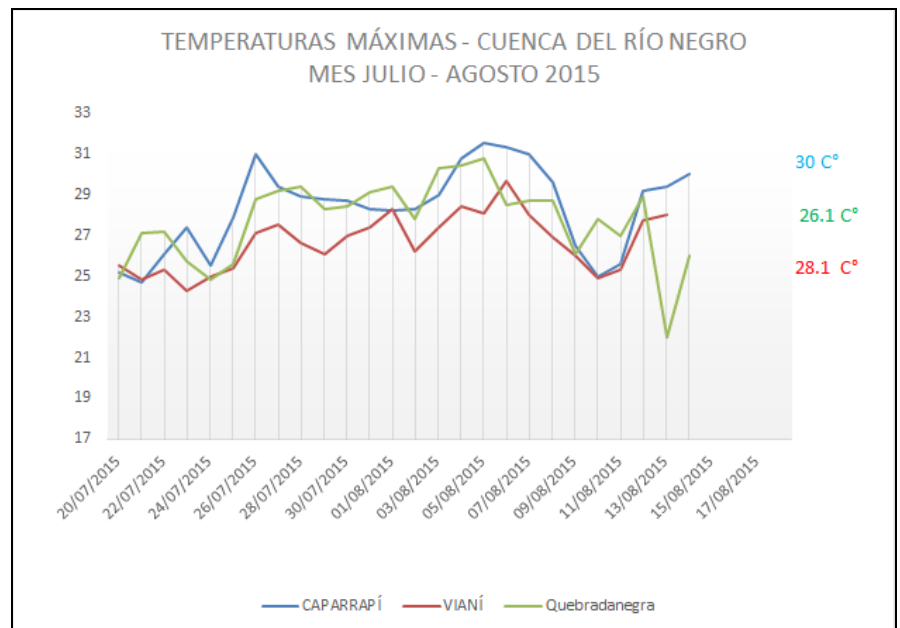

LAGUNA DE FÚQUENE.

El día de hoy La Laguna de Fúquene muestra estabilidad; su nivel es 1.0 m, su Cota es de 2538.72 (m.s.n.m.).

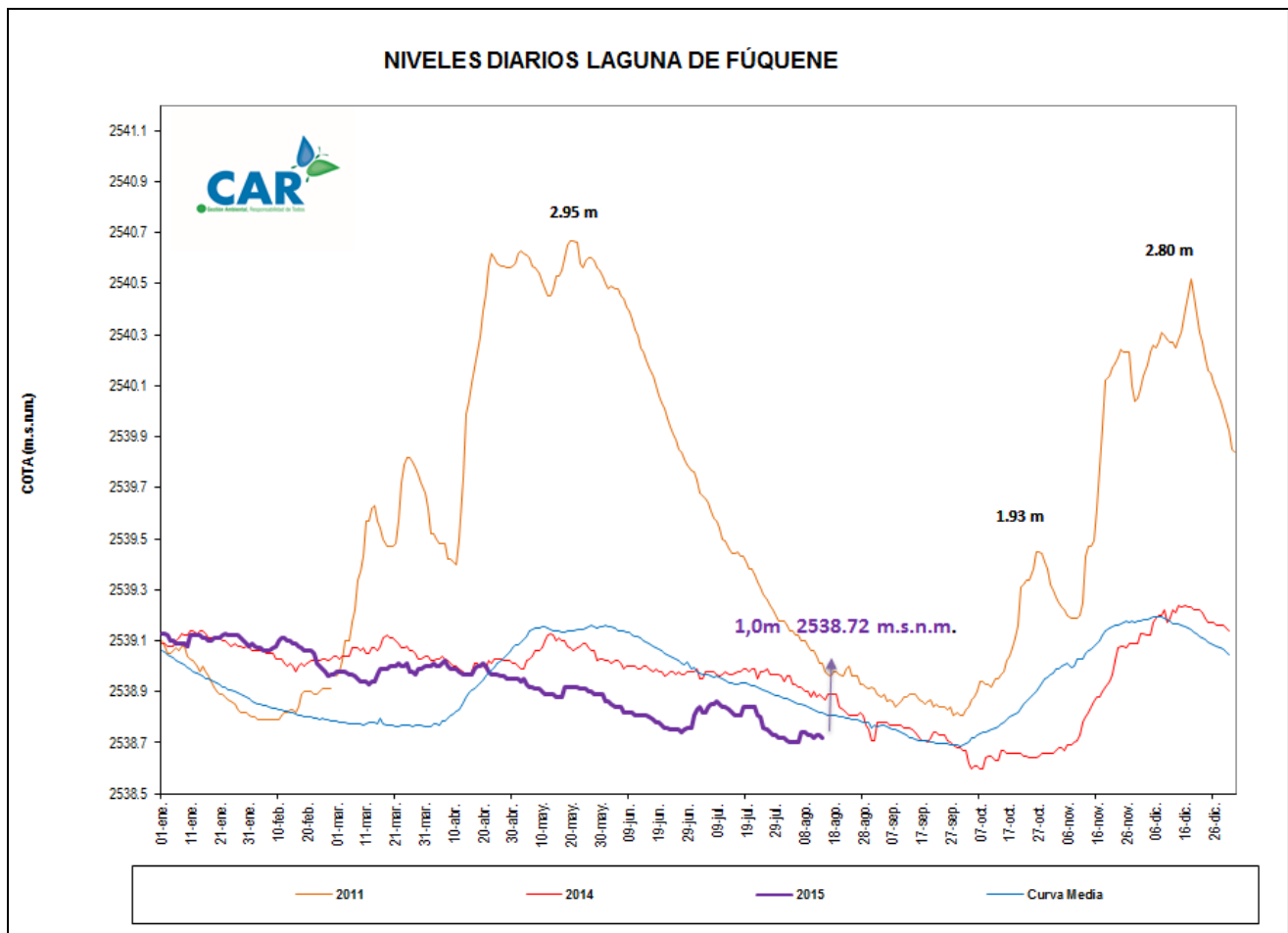

SISTEMAS REGULADOS

La descarga general para el agregado norte no cambió está en 11 m³/s; El embalse del Sisga y San Rafael se encuentran al descenso moderado, mientras que se registra estabilidad en los embalses del Hato y Neusa; para los demás su tendencia continúa al ascenso.

ESTADO GENERAL DE LOS SISTEMAS REGULADOS

EMBALSE	CAPACIDAD (Mm ³)	VOLUMEN A LA FECHA (Mm ³)	ESTADO (%)	DESCARGA (m ³ /s)	CAPACIDAD DE REGULACIÓN (Mm ³)	TENDENCIA
Neusa	117.0	81.213	69%	1.00	35.79	ESTABLE
Sisga	90.00	82.998	92%	8.00	7.00	DESCENDENTE
Tominé	658.0	349.638	53%	2.00	308.36	ASCENDENTE
Total		513.849	72%	11.0		
Chuza	218.6	221.430	101%	0.00	0.00	ASCENDENTE
San Rafael	67.620	41.850	62%	0.22	0.00	DESCENDENTE
Total		263.28	82%	0.22		
Hato	12.700	8.078	64%	0.30	6.08	ESTABLE

Fecha: 14/ 08 / 2015 a las 7:00am.

PRONÓSTICO DEL CLIMA PARA EL DÍA DE HOY.

De acuerdo al IDEAM para el día de hoy, ".Se espera un cielo parcialmente nublado, con tendencia a permanecer el clima seco en horas de la mañana; se espera que en el transcurso del día se fortalezca la humedad con disposición a presentarse precipitaciones de diferentes intensidades en el Oriente, Norte y Centro de la Jurisdicción".

GRÁFICAS DE CAUDALES CUENCA DEL RÍO BOGOTÁ

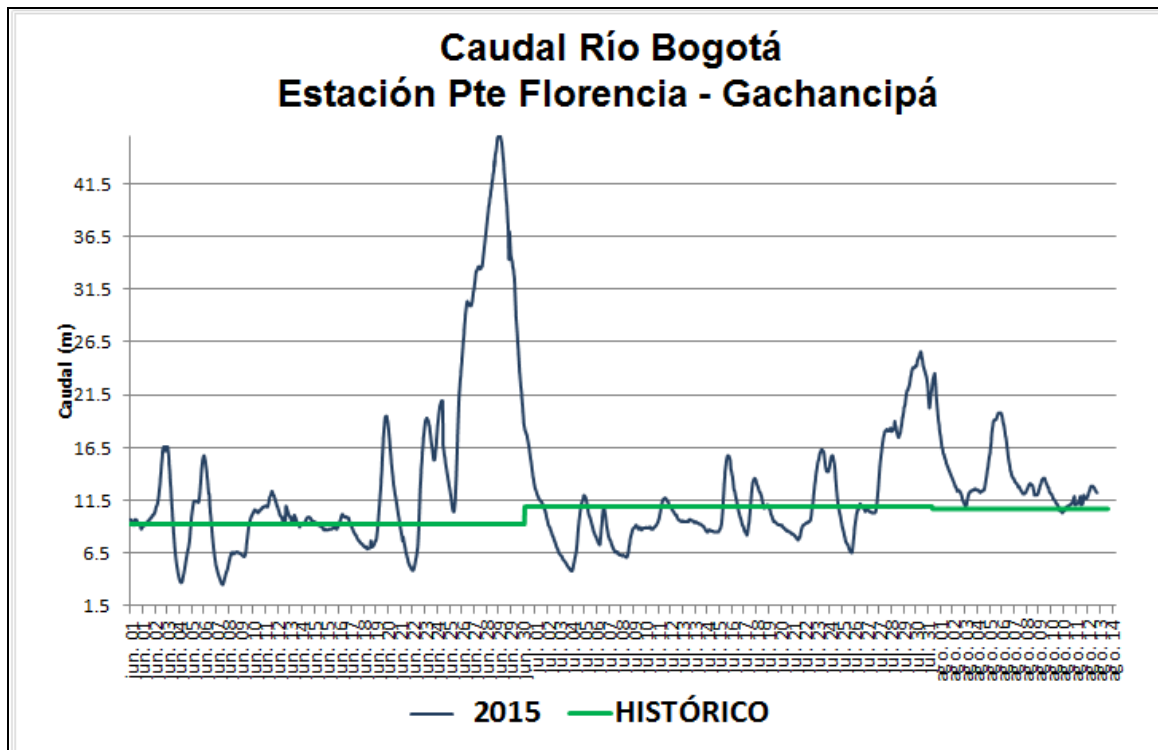
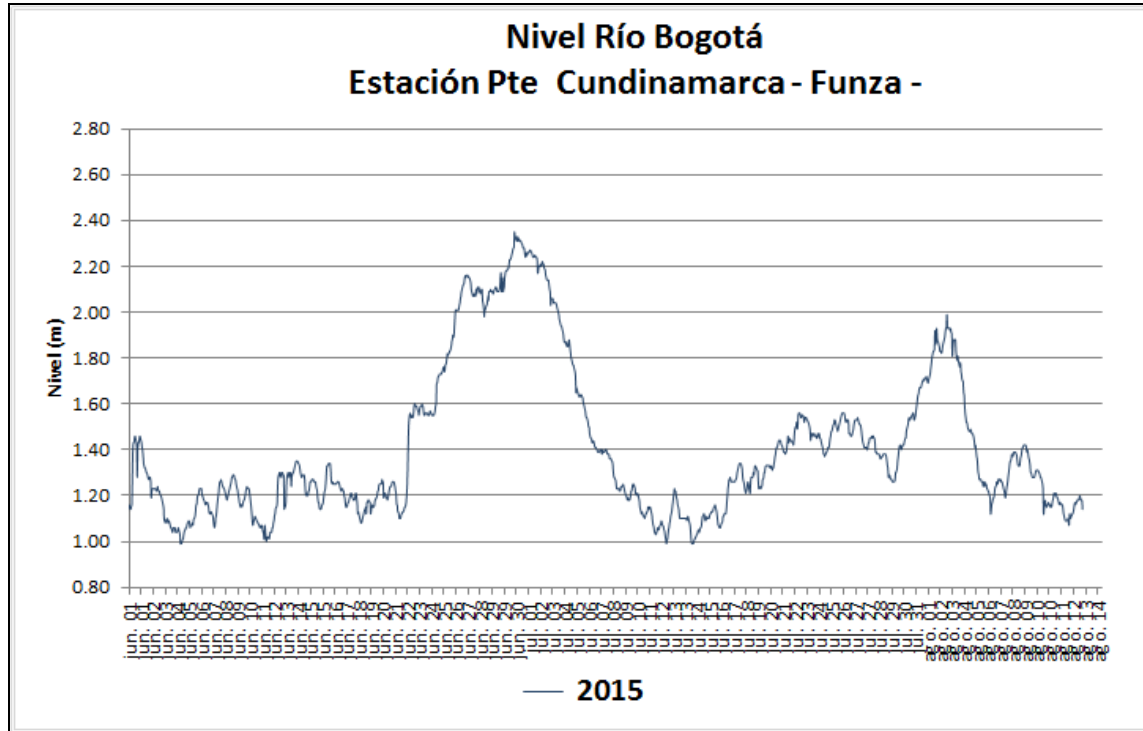

GRÁFICAS DE EMBALSES

