

PLACA	NORTE	ESTE	COTA
1	995.77	949.58	996.90
2	1040.84	907.25	997.16

NOTAS:

- 1 - Coordenadas del origen interpoladas del plano de localización de la Secretaría de Salud de Cundinamarca. Cota arbitraria.
- 2 - El lote mostrado es el área donde, según información la Secretaría de Salud de Cundinamarca y la Alcaldía, probablemente quedará localizado el nuevo matadero de Agua de Dios. No se indica su localización por cuanto no había sido establecida en la fecha que se efectuó este estudio.

Centro de Documentación Ambiental
ICAR
 02233

P - 00033

CAR CORPORACION AUTONOMA REGIONAL DE LAS CUENCAS DE LOS RIOS BOGOTA, UBATE Y SUAREZ.

DISEÑO PRETRATAMIENTO MATADEROS
MATADERO AGUA DE DIOS
 LOCALIZACION GENERAL
 PLANTA - DETALLES
 ESCALA: 1:500 MARZO DE 1989 PLANO 97 - M - 04

ESTUDIOS TECNICOS LTDA.
 BOGOTA - COLOMBIA
 DISEÑO: J. Matallana PRESENTO: E. Fajardo
 REVISO: E. Fajardo APROBO:
 DIBUJO: Héctor A. Gómez W.

REV No	FECHA	DESCRIPCION	POR	REV	APROB

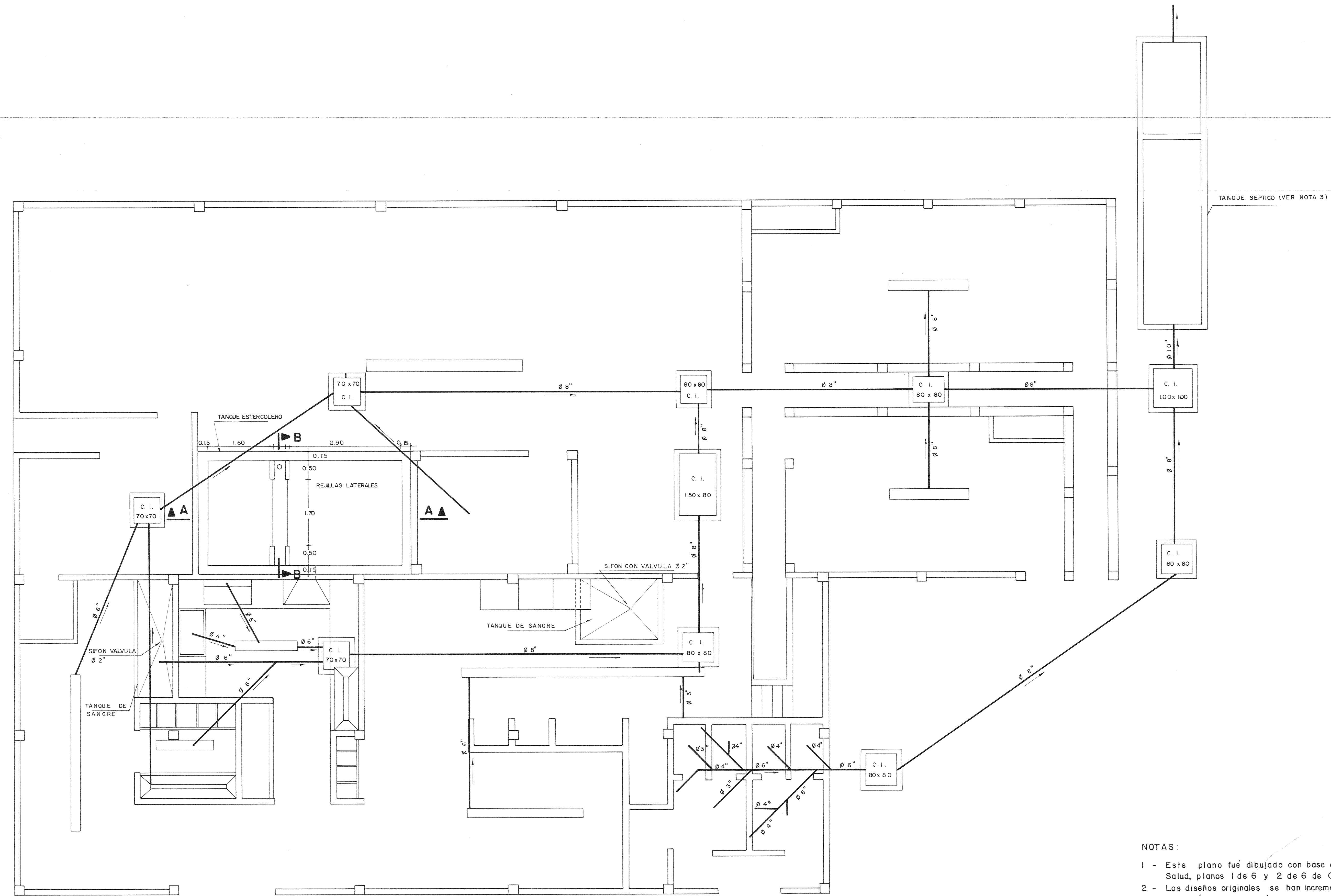

PLANTA
Esc. 1:50

NOTAS:

- 1 - Este plano fue dibujado con base en los diseños de la Secretaria de Salud, planos 1 de 6 y 2 de 6 de Octubre 1.988
- 2 - Los diseños originales se han incrementado y ajustado con:
 - Adición del tanque séptico
 - Modificación tanque estercolero y de la localización caja de inspección respectiva
 - Implementar los tanque de desangre con sifón de válvula Ø 2" de cobre
- 3 - Ver dimensiones y detalles del tanque séptico en plano 97 - M - 06
- 4 - En el momento de ejecutar estos estudios, la localización del matadero no estaba definida. Una vez ésta se realice deberán efectuarse los ajustes respectivos a las redes.
- 5 - Convención cotas tuberías:
 - T = Tapa
 - b = Batea
- 6 -
 - Tubería por instalar
 - - - Tubería existente

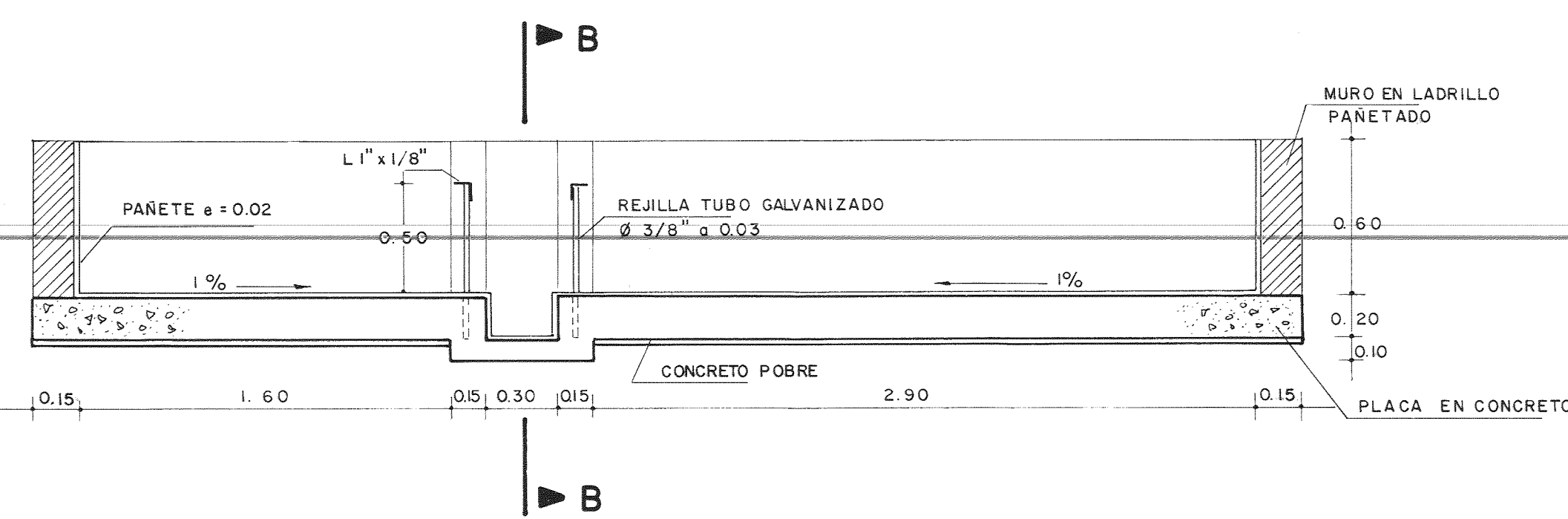

CORTE A - A
Esc. 1:25

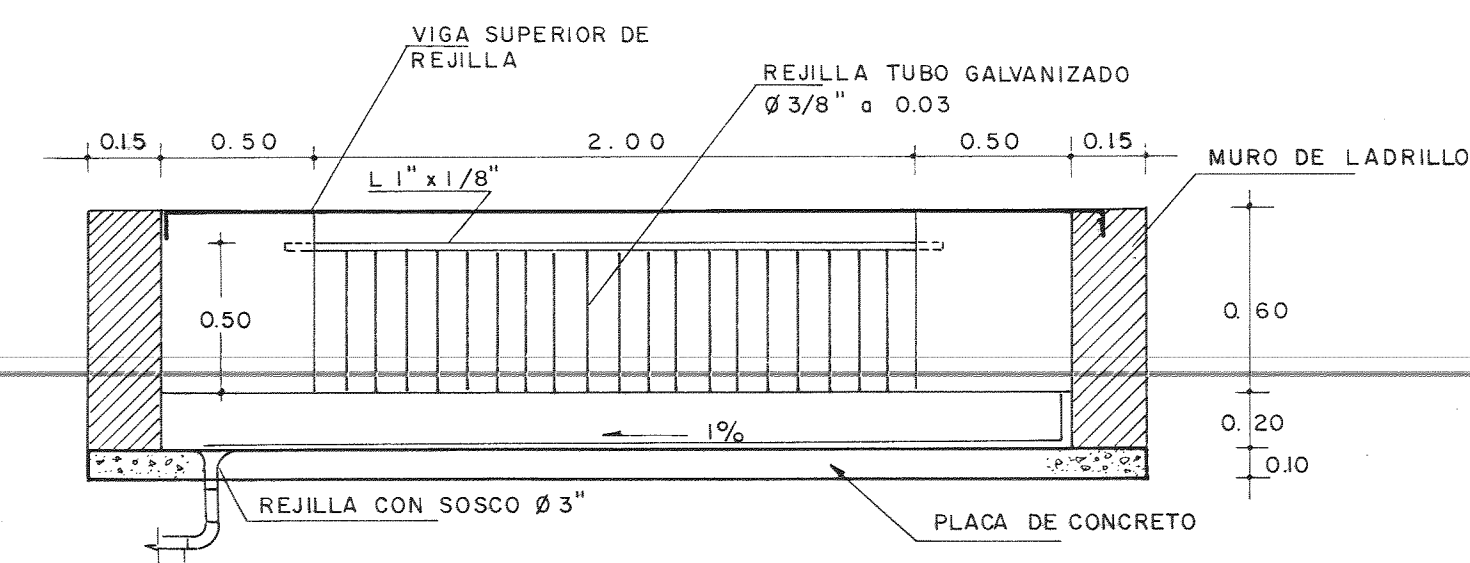

CORTE B - B
Esc. 1:25

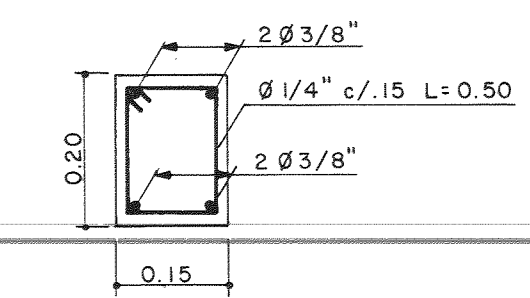

VIGA SUPERIOR DE REJILLA
Esc. 1:10

P - 00034



DISEÑO PRETRATAMIENTO MATADEROS

MATADERO AGUA DE DIOS
REDES DE DESAGUE
PLANTA

J. Matallana
E. Fajardo
M. Fajardo

E. Fajardo

Indicados MARZO DE 1989 PLANO - 97 - M - 05