

BOLETÍN HIDROMETEOROLÓGICO JURISDICCIÓN CAR

Corporación Autónoma Regional De Cundinamarca
Dirección de Monitoreo, Modelamiento y Laboratorio Ambiental
E-mail: hidromonitoreo@car.gov.co Tel: 2880025



Fecha

Marzo 02 de 2018

Hora

12:00 pm

BOLETÍN HIDROCLIMÁTICO ULTIMAS 24 HORAS TERRITORIO CAR

La CAR presenta el servicio hidrológico y meteorológico al público en general y sectores económicos, como aporte al desarrollo regional, teniendo en cuenta que el tiempo y el clima desempeñan una función importante en la cultura y estilo de vida de las personas. Se estructuró pensando en el usuario, con el objeto que lo entienda la mayoría de nuestros honorables lectores.

Marzo en un escenario normal

Este mes constituye la transición hacia la primera temporada lluviosa del año en el centro y zona occidental del territorio CAR; mientras que en el límite oriental y cuenca alta del río Bogotá, empieza paulatina del periodo seco. Por inercia de efectos del fenómeno de “la Niña” (actualmente en fase de declive, y de categoría débil), es probable que presenten excesos de lluvia y afectaciones en algunas zonas, por lo que se recomienda estar preparados.

CONDICIONES GENERALES OBSERVADAS EN LA JURISDICCIÓN CAR EN LAS ULTIMAS 24 HORAS

Durante las ultimas 24 horas, y de acuerdo a la información obtenida de las estaciones y los observadores, se registraron lluvias y lloviznas de variada intensidad en distintos sectores de la jurisdicción CAR, predominando el tiempo húmedo en la mayor parte del territorio CAR.

LLUVIAS		LLUVIAS	
Municipio	Valor (mm)	Municipio	Valor (mm)
Viotá	21.6	Pulí	3.6
Pacho	17.2	Facatativá	2.6
Villeta	16.4	Paime	2.6
Quebradanegra	13.6	Cabrera	2.5
Fusagasugá	13.1	La Calera	2.5
Villapinzón	6.5	Guasca	2.1
Apulo	5.4	Bogotá	2.1
Mesitas del Colegio	4.5	Machetá	2.1
Guaduas	4.3	Pasca	2.0

CAR
Protección Ambiental... Responsabilidad de Todos

BOLETÍN HIDROMETEOROLÓGICO JURISDICCIÓN CAR

Corporación Autónoma Regional De Cundinamarca
Dirección de Monitoreo, Modelamiento y Laboratorio Ambiental
E-mail: hidromonitoreo@car.gov.co Tel: 2880025



Fecha

Marzo 02 de 2018

Hora

12:00 pm

BOLETÍN HIDROCLIMÁTICO ULTIMAS 24 HORAS TERRITORIO CAR

La CAR presenta el servicio hidrológico y meteorológico al público en general y sectores económicos, como aporte al desarrollo regional, teniendo en cuenta que el tiempo y el clima desempeñan una función importante en la cultura y estilo de vida de las personas. Se estructuró pensando en el usuario, con el objeto que lo entienda la mayoría de nuestros honorables lectores.

Marzo en un escenario normal

Este mes constituye la transición hacia la primera temporada lluviosa del año en el centro y zona occidental del territorio CAR; mientras que en el límite oriental y cuenca alta del río Bogotá, empieza paulatina del periodo seco. Por inercia de efectos del fenómeno de “la Niña” (actualmente en fase de declive, y de categoría débil), es probable que presenten excesos de lluvia y afectaciones en algunas zonas, por lo que se recomienda estar preparados.

CONDICIONES OBSERVADAS POR CUENCA

RÍO BOGOTÁ:

En las últimas 24 horas, se registraron lluvias puntuales en el municipio de Viotá (**21.6 mm**). Junto a lloviznas dispersas de variada intensidad en los municipios de Villapinzón, Apulo, Mesitas del Colegio, Facatativá, La Calera, Guasca y Bogotá. Predominando el tiempo húmedo a lo largo de la cuenca.

RÍOS ALTO SUAREZ Y MEDIO – BAJO SUAREZ:

En las últimas 24 horas, se registraron lloviznas dispersas en el municipio de Cucunubá. Predominando el tiempo seco a lo largo de la cuenca.

RÍO NEGRO:

En las últimas 24 horas, se registraron lluvias puntuales en los municipios de Pacho (**17.2 mm**), Villeta (**16.4 mm**) y Quebrada Negra (**13.6 mm**). Junto a lloviznas dispersas de variada intensidad en los municipios de Guaduas y Paime. Predominando el tiempo húmedo a lo largo de la cuenca.

RÍO SUMAPAZ:

En las últimas 24 horas, se registraron lluvias puntuales en el municipio de Fusagasugá (**13.1 mm**). Junto a lloviznas dispersas en los municipios de Cabrera y Pasca. Predominando el tiempo seco a lo largo de la cuenca.

RÍO GARAGOA:

En las últimas 24 horas, se registraron lloviznas dispersas en los municipios de Macheta y Manta. Predominando el tiempo seco a lo largo de la cuenca.

RÍO MAGDALENA:

En las últimas 24 horas, se registraron lloviznas dispersas en el municipio de Pulí. Predominando el tiempo seco a lo largo de la cuenca.



Fecha

Marzo 02 de 2018

Hora

12:00 pm

BOLETÍN HIDROCLIMÁTICO ULTIMAS 24 HORAS TERRITORIO CAR

La CAR presenta el servicio hidrológico y meteorológico al público en general y sectores económicos, como aporte al desarrollo regional, teniendo en cuenta que el tiempo y el clima desempeñan una función importante en la cultura y estilo de vida de las personas. Se estructuró pensando en el usuario, con el objeto que lo entienda la mayoría de nuestros honorables lectores.

Marzo en un escenario normal

Este mes constituye la transición hacia la primera temporada lluviosa del año en el centro y zona occidental del territorio CAR; mientras que en el límite oriental y cuenca alta del río Bogotá, empieza paulatina del periodo seco. Por inercia de efectos del fenómeno de "la Niña" (actualmente en fase de declive, y de categoría débil), es probable que presenten excesos de lluvia y afectaciones en algunas zonas, por lo que se recomienda estar preparados.

HELADAS

Se define como la ocurrencia de una temperatura igual o menor a **0°C** a un nivel de 2 metros sobre el nivel del suelo (**altura reglamentaria donde se ubican los sensores de temperatura ambiente**).

Desde el punto de vista agro meteorológico es la temperatura a la cual los tejidos comienzan a sufrir daño por la congelación de la savia de las plantas (**IDEAM 2013**). Ocurren en la Sabana de Bogotá y Valles de Ubaté y Chiquinquirá.

En base a la información obtenida, se registraron los siguientes datos de temperatura mínima:

TEMPERATURAS MÍNIMAS		
ESTACIÓN	MUNICIPIO	TEMP. MIN. °C
El Triangulo	Lenguazaque	6.4
La Esmeralda	Bogotá	7.0
El Destino	Bogotá	7.9
El Soche	Bogotá	7.9
Boyera	Ubaté	8.0
Alto del Aire	Cucunubá	8.2
Nazareth	Carmen de Carupa	8.3

De acuerdo a la información anterior, se presentaron temperaturas mínimas dentro de los rangos normales. **No se registraron heladas.**

BOLETÍN HIDROMETEOROLÓGICO JURISDICCIÓN CAR

Corporación Autónoma Regional De Cundinamarca
Dirección de Monitoreo, Modelamiento y Laboratorio Ambiental
E-mail: hidromonitoreo@car.gov.co Tel: 2880025



Fecha

Marzo 02 de 2018

Hora

12:00 pm

BOLETÍN HIDROCLIMÁTICO ULTIMAS 24 HORAS TERRITORIO CAR

La CAR presenta el servicio hidrológico y meteorológico al público en general y sectores económicos, como aporte al desarrollo regional, teniendo en cuenta que el tiempo y el clima desempeñan una función importante en la cultura y estilo de vida de las personas. Se estructuró pensando en el usuario, con el objeto que lo entienda la mayoría de nuestros honorables lectores.

Marzo en un escenario normal

Este mes constituye la transición hacia la primera temporada lluviosa del año en el centro y zona occidental del territorio CAR; mientras que en el límite oriental y cuenca alta del río Bogotá, empieza paulatina del periodo seco. Por inercia de efectos del fenómeno de “la Niña” (actualmente en fase de declive, y de categoría débil), es probable que presenten excesos de lluvia y afectaciones en algunas zonas, por lo que se recomienda estar preparados.

CAUDALES RÍO BOGOTÁ

ESTACIÓN	NIVEL (m)	CAUDAL (m ³ /s)	TENDENCIA
Saucio (Chocontá)	0.26	0.13	ESTABLE
Puente Florencia (Gachancipá)	2.12	6.02	ESTABLE
Puente Tocancipá (Tocancipá)	2.41	6.32	ESTABLE
Puente Cundinamarca (Funza)	1.11	19.12	ESTABLE
Puente Adobes (Sopó)	0.14	0.13	ESTABLE
Puente La Virgen (Cota)	1.10	2.87	DESCENDENTE

De acuerdo a la información anterior, con respecto al río Bogotá, a la altura del municipio de Cota se registra un nivel descendente; mientras que Chocontá, Gachancipá, Tocancipá, Funza y Sopó permanecen estables con respecto al día de ayer.

NIVELES – RÍO SUMAPAZ

ESTACIÓN	NIVEL (m)	CAUDAL (m ³ /s)	NIVEL DE ALERTA (m)	TENDENCIA
Puente Rojo - (Río Cuja)	0.70	2.38	2.50	DESCENDENTE
El Profundo - (Río Sumapaz)	1.83		5.00	DESCENDENTE

De acuerdo a la información anterior en las estaciones de **Puente Rojo - (Río Cuja)** y **El Profundo - (Río Sumapaz)** se registra un descenso en sus niveles, con respecto al día de ayer.

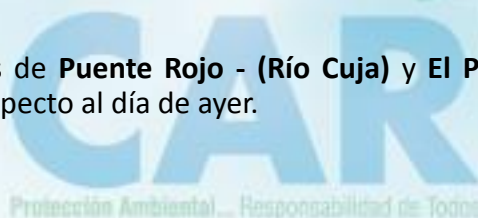

Fecha

Marzo 02 de 2018

Hora

12:00 pm

BOLETÍN HIDROCLIMÁTICO ULTIMAS 24 HORAS TERRITORIO CAR

La CAR presenta el servicio hidrológico y meteorológico al público en general y sectores económicos, como aporte al desarrollo regional, teniendo en cuenta que el tiempo y el clima desempeñan una función importante en la cultura y estilo de vida de las personas. Se estructuró pensando en el usuario, con el objeto que lo entienda la mayoría de nuestros honorables lectores.

Marzo en un escenario normal

Este mes constituye la transición hacia la primera temporada lluviosa del año en el centro y zona occidental del territorio CAR; mientras que en el límite oriental y cuenca alta del río Bogotá, empieza paulatina del periodo seco. Por inercia de efectos del fenómeno de "la Niña" (actualmente en fase de declive, y de categoría débil), es probable que presenten excesos de lluvia y afectaciones en algunas zonas, por lo que se recomienda estar preparados.

ESTADO GENERAL DE EMBALSES SISTEMA AGREGADO NORTE RÍO BOGOTÁ

EMBALSE	CAPACIDAD (Mm ³)	VOLUMEN A LA FECHA (Mm ³)	ESTADO (%)	DESCARGA (m ³ /s)	CAPACIDAD DE REGULACIÓN (Mm ³)	TENDENCIA
Neusa	117.0	73.855	63%	3.00	43.15	DESCENDENTE
Sisga	90.0	29.321	33%	3.00	60.68	DESCENDENTE
Tominé	619.6	164.763	27%	7.00	454.79	DESCENDENTE
TOTAL AGREGADO NORTE	826.6	267.939	32%	13.00	558.61	DESCENDENTE

VOLÚMENES DIARIOS EMBALSE DEL NEUSA

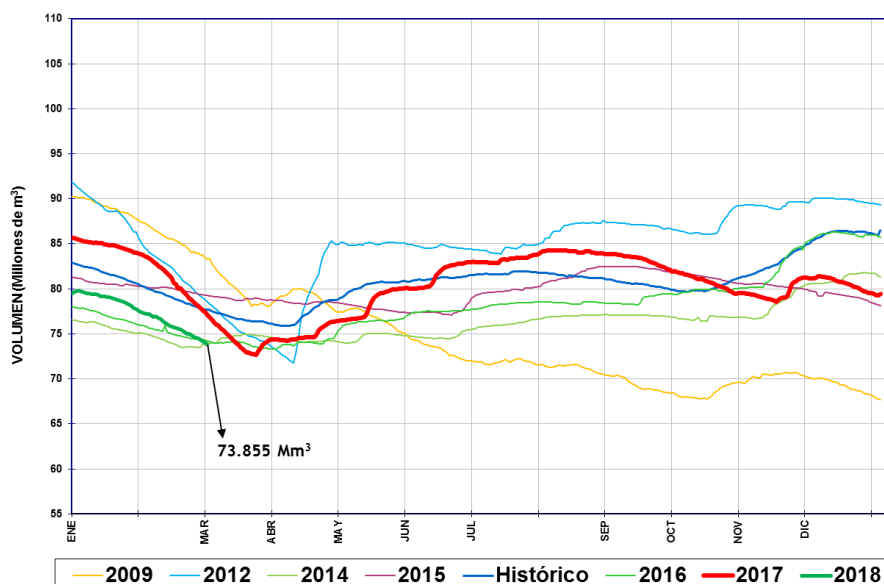

Del sistema Agregado Norte, se observa que el volumen de agua en el embalse del Neusa registró un nivel **DESCENDENTE**, con respecto al día de ayer.

Fecha

Marzo 02 de 2018

Hora

12:00 pm

BOLETÍN HIDROCLIMÁTICO ULTIMAS 24 HORAS TERRITORIO CAR

La CAR presenta el servicio hidrológico y meteorológico al público en general y sectores económicos, como aporte al desarrollo regional, teniendo en cuenta que el tiempo y el clima desempeñan una función importante en la cultura y estilo de vida de las personas. Se estructuró pensando en el usuario, con el objeto que lo entienda la mayoría de nuestros honorables lectores.

Marzo en un escenario normal

Este mes constituye la transición hacia la primera temporada lluviosa del año en el centro y zona occidental del territorio CAR; mientras que en el límite oriental y cuenca alta del río Bogotá, empieza paulatina del periodo seco. Por inercia de efectos del fenómeno de “la Niña” (actualmente en fase de declive, y de categoría débil), es probable que presenten excesos de lluvia y afectaciones en algunas zonas, por lo que se recomienda estar preparados.

ESTADO GENERAL DE EMBALSES SISTEMA AGREGADO NORTE RÍO BOGOTÁ

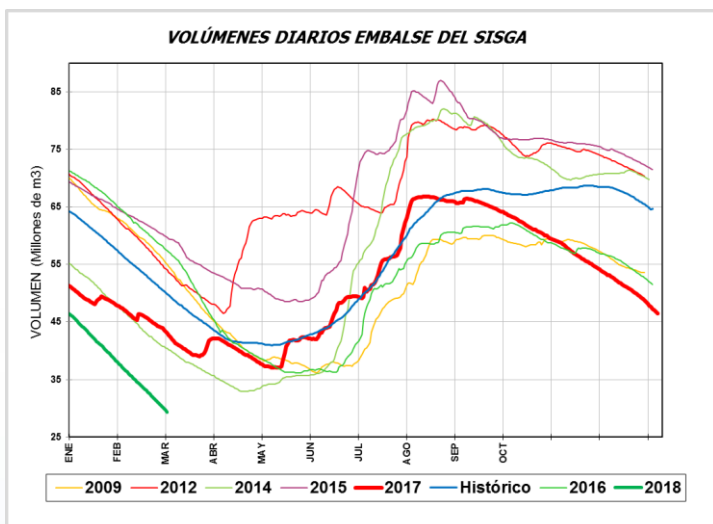

Del sistema Agregado Norte, se observa que el volumen de agua en el embalse del Sisga registró un nivel **DESCENDENTE**, con respecto al día de ayer.

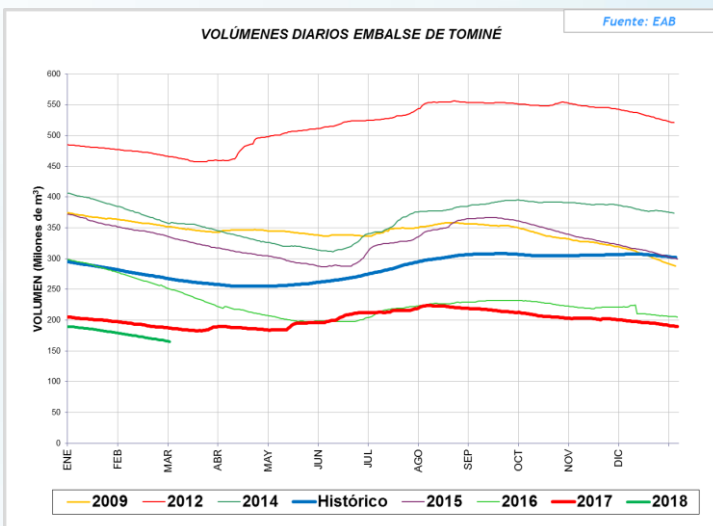

Del sistema Agregado Norte, se observa que el volumen de agua en el embalse de Tominé, registró un nivel **DESCENDENTE**, con respecto al día de ayer.

Fecha

Marzo 02 de 2018

Hora

12:00 pm

BOLETÍN HIDROCLIMÁTICO ULTIMAS 24 HORAS TERRITORIO CAR

La CAR presenta el servicio hidrológico y meteorológico al público en general y sectores económicos, como aporte al desarrollo regional, teniendo en cuenta que el tiempo y el clima desempeñan una función importante en la cultura y estilo de vida de las personas. Se estructuró pensando en el usuario, con el objeto que lo entienda la mayoría de nuestros honorables lectores.

Marzo en un escenario normal

Este mes constituye la transición hacia la primera temporada lluviosa del año en el centro y zona occidental del territorio CAR; mientras que en el límite oriental y cuenca alta del río Bogotá, empieza paulatina del periodo seco. Por inercia de efectos del fenómeno de “la Niña” (actualmente en fase de declive, y de categoría débil), es probable que presenten excesos de lluvia y afectaciones en algunas zonas, por lo que se recomienda estar preparados.

Caudales Sistema Lagunar Fúquene y Río Suárez:

ESTACIÓN	NIVEL (m)	CAUDAL (m ³ /s)	TENDENCIA
La Boyera (Río Ubaté- Ubaté)	0.46	0.80	ESTABLE
La Balsa (Río Lenguaque- Lenguaque)	0.58	0.02	ESTABLE
Puente Merchán (Río Suarez- Saboyá)	1.53	3.15	ESTABLE
Ticha María (Quebrada Honda- Guachetá)	0.40	0.20	ESTABLE
Laguna Fúquene	1.08	2538.80 m.s.n.m	ESTABLE

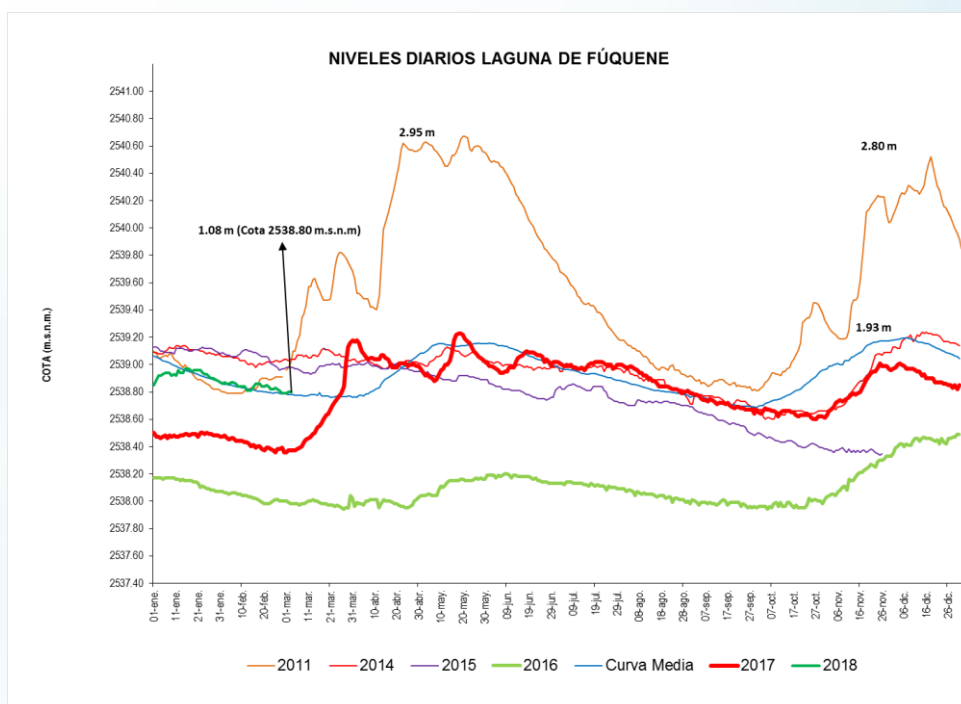

Según la información anterior en los ríos Ubaté, Lenguaque, Suarez y Quebrada Negra se registran niveles estables, con respecto al día de ayer.

Con respecto al sistema lagunar Fúquene se registra un nivel **ESTABLE** con respecto al día de ayer.

Fecha

Marzo 02 de 2018

Hora

12:00 pm

BOLETÍN HIDROCLIMÁTICO ULTIMAS 24 HORAS TERRITORIO CAR

La CAR presenta el servicio hidrológico y meteorológico al público en general y sectores económicos, como aporte al desarrollo regional, teniendo en cuenta que el tiempo y el clima desempeñan una función importante en la cultura y estilo de vida de las personas. Se estructuró pensando en el usuario, con el objeto que lo entienda la mayoría de nuestros honorables lectores.

Marzo en un escenario normal

Este mes constituye la transición hacia la primera temporada lluviosa del año en el centro y zona occidental del territorio CAR; mientras que en el límite oriental y cuenca alta del río Bogotá, empieza paulatina del periodo seco. Por inercia de efectos del fenómeno de “la Niña” (actualmente en fase de declive, y de categoría débil), es probable que presenten excesos de lluvia y afectaciones en algunas zonas, por lo que se recomienda estar preparados.

ESTADO GENERAL EMBALSE HATO – SISTEMA LAGUNAR FÚQUENE – RÍO SUAREZ.

EMBALSE	CAPACIDAD (Mm ³)	VOLUMEN A LA FECHA (Mm ³)	ESTADO (%)	DESCARGA (m ³ /s)	CAPACIDAD DE REGULACIÓN (Mm ³)	TENDENCIA
Hato	12.700	9.270	73%	0.50	7.27	DESCENDENTE

VOLÚMENES DIARIOS EMBALSE DEL HATO

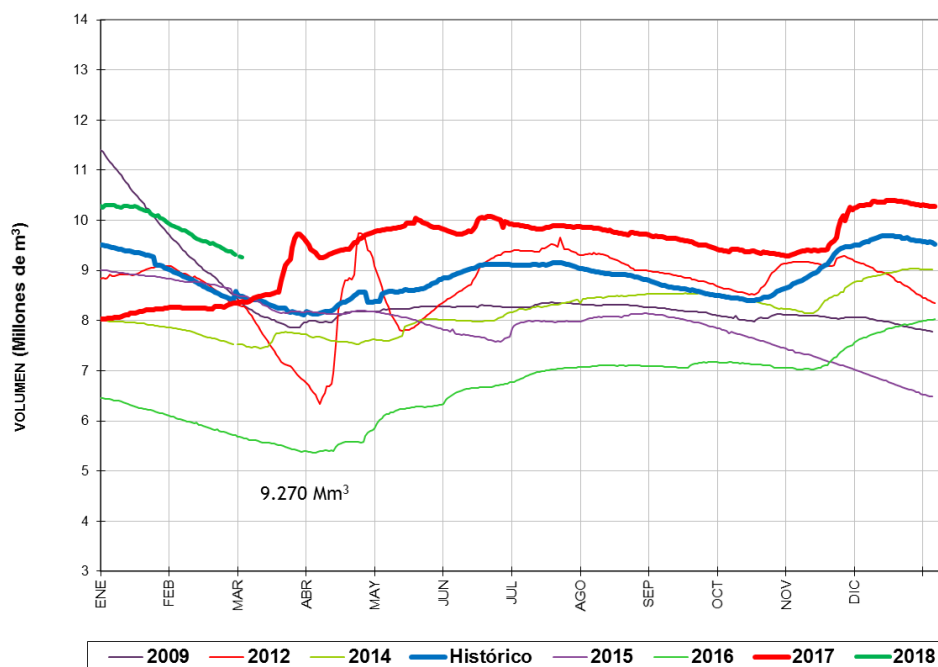

Del sistema Fúquene y Río Suarez, se observa que el volumen de agua en el embalse del Hato registró un nivel **DESCENDENTE**, con respecto al día de ayer.

BOLETÍN HIDROMETEOROLÓGICO JURISDICCIÓN CAR

Corporación Autónoma Regional De Cundinamarca
Dirección de Monitoreo, Modelamiento y Laboratorio Ambiental
E-mail: hidromonitoreo@car.gov.co Tel: 2880025



Fecha

Marzo 02 de 2018

Hora

12:00 pm

BOLETÍN HIDROCLIMÁTICO ULTIMAS 24 HORAS TERRITORIO CAR

La CAR presenta el servicio hidrológico y meteorológico al público en general y sectores económicos, como aporte al desarrollo regional, teniendo en cuenta que el tiempo y el clima desempeñan una función importante en la cultura y estilo de vida de las personas. Se estructuró pensando en el usuario, con el objeto que lo entienda la mayoría de nuestros honorables lectores.

Marzo en un escenario normal

Este mes constituye la transición hacia la primera temporada lluviosa del año en el centro y zona occidental del territorio CAR; mientras que en el límite oriental y cuenca alta del río Bogotá, empieza paulatina del periodo seco. Por inercia de efectos del fenómeno de "la Niña" (actualmente en fase de declive, y de categoría débil), es probable que presenten excesos de lluvia y afectaciones en algunas zonas, por lo que se recomienda estar preparados.

CUENCA VERTIENTE DEL RÍO MAGDALENA

Con base a la información reportada por las estaciones del IDEAM la situación del río Magdalena es la siguiente:

ESTACIÓN	NIVEL (m)	NIVEL DE ALERTA (m)	TENDENCIA
Arrancaplumas (Guaduas)	3.33	8.00	DESCENDENTE
Puente Santander (Neiva)	--	5.00	DESCENDENTE
Puerto Salgar (Puerto Salgar)	--	5.50	DESCENDENTE

De acuerdo a la información anterior, el río Magdalena aguas arriba del municipio de Girardot, a la altura de la estación Puente Santander se presenta un descenso producto de la operación del embalse de Betania.

Para el municipio de Guaduas a la altura de la estación Arrancaplumas se registra un nivel descendente, datos cotejados con los del día de ayer.

Reporte recibido: 02 de Marzo de 2018 - 12:00 p.m.

