

BOLETÍN HIDROMETEOROLÓGICO JURISDICCIÓN CAR

Corporación Autónoma Regional De Cundinamarca
Dirección de Monitoreo, Modelamiento y Laboratorio Ambiental
E-mail: hidromonitoreo@car.gov.co Tel: 2880026



Fecha

Diciembre 18 de 2017

Hora

12:00 pm

BOLETÍN HIDROCLIMÁTICO ULTIMAS 24 HORAS TERRITORIO CAR

La CAR presenta el servicio hidrológico y meteorológico al público en general y sectores económicos, como aporte al desarrollo regional, teniendo en cuenta que el tiempo y el clima desempeñan una función importante en la cultura y estilo de vida de las personas. Se estructuró pensando en el usuario, con el objeto que lo entienda la mayoría de nuestros honorables lectores.

Diciembre en un escenario normal

El último mes del año marca el final de la segunda temporada húmeda en el centro y occidente del territorio CAR, dando paso al periodo seco que se generaliza hasta finales de marzo. En el límite oriental (cuenca alta de los ríos Bogotá, Tunjuelo, Teusacá y Garagoa), se consolida también el periodo seco, el cual empieza a finales de noviembre y es intenso. En resumen, diciembre es bastante seco en la zona oriental, un poco menos en la parte central y moderado en el sector occidental.

CONDICIONES GENERALES OBSERVADAS EN LA JURISDICCIÓN CAR EN LAS ULTIMAS 24 HORAS

Durante las ultimas 24 horas, no se registraron precipitaciones en la Jurisdicción CAR.

LLUVIAS DE MODERADA INTENSIDAD

| Municipio | Valor (mm) |
|-----------|------------|
| | |

De acuerdo a la información obtenida de las estaciones y los observadores, no se registraron precipitaciones a lo largo de todo el territorio CAR. Predominando el tiempo seco.

HELADAS

Se define como la ocurrencia de una temperatura igual o menor a 0 °C a un nivel de 2 metros sobre el nivel del suelo (altura reglamentaria donde se ubican los sensores de temperatura ambiente). Desde el punto de vista agro meteorológico es la temperatura a la cual los tejidos comienzan a sufrir daño por la congelación de la savia de las plantas (IDEAM 2013). Ocurren en la Sabana de Bogotá y Valles de Ubaté y Chiquinquirá

En base a la información obtenida:

-se registraron temperaturas mínimas en, Subachoque (6.29 °C), Raquira (5.89 °C), Carmen de Carupa (4.47 °C), Cajicá (4.30 °C) y Ubaté (2.90 °C).

-Se registraron heladas en, Fúquene (-0.19 °C), Lenguaque (-0.47 °C) y Mosquera (-1.19 °C).

Protección Ambiental... Responsabilidad de Todos

BOLETÍN HIDROMETEOROLÓGICO JURISDICCIÓN CAR

Corporación Autónoma Regional De Cundinamarca
Dirección de Monitoreo, Modelamiento y Laboratorio Ambiental
E-mail: hidromonitoreo@car.gov.co Tel: 2880025



Fecha

Diciembre 18 de 2017

Hora

12:00 pm

BOLETÍN HIDROCLIMÁTICO ULTIMAS 24 HORAS TERRITORIO CAR

La CAR presenta el servicio hidrológico y meteorológico al público en general y sectores económicos, como aporte al desarrollo regional, teniendo en cuenta que el tiempo y el clima desempeñan una función importante en la cultura y estilo de vida de las personas. Se estructuró pensando en el usuario, con el objeto que lo entienda la mayoría de nuestros honorables lectores.

Diciembre en un escenario normal

El último mes del año marca el final de la segunda temporada húmeda en el centro y occidente del territorio CAR, dando paso al periodo seco que se generaliza hasta finales de marzo. En el límite oriental (cuenca alta de los ríos Bogotá, Tunjuelo, Teusacá y Garagoa), se consolida también el periodo seco, el cual empieza a finales de noviembre y es intenso. En resumen, diciembre es bastante seco en la zona oriental, un poco menos en la parte central y moderado en el sector occidental.

CUENCA DEL RÍO BOGOTÁ:

En las últimas 24 horas, no se registraron precipitaciones en la zona; con un predominio de tiempo seco en la cuenca.

CUENCA DE LOS RÍOS ALTO SUAREZ Y MEDIO – BAJO SUAREZ:

En las últimas 24 horas, no se registraron precipitaciones en la zona; con un predominio de tiempo seco en la cuenca.

CUENCA DEL RÍO NEGRO:

En las últimas 24 horas, no se registraron precipitaciones en la zona; con un predominio de tiempo seco en la cuenca.

CUENCA DEL RÍO SUMAPAZ:

En las últimas 24 horas, no se registraron precipitaciones en la zona; con un predominio de tiempo seco en la cuenca.

CUENCA DEL RÍO GARAGOA:

En las últimas 24 horas, no se registraron precipitaciones en la zona; con un predominio de tiempo seco en la cuenca.

RÍO MAGDALENA:

En las últimas 24 horas, no se registraron precipitaciones en la zona; con un predominio de tiempo seco en la cuenca.

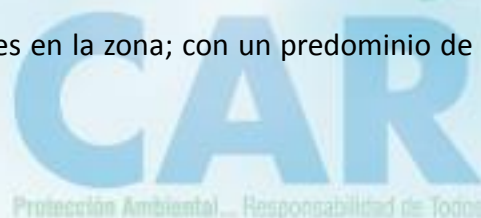

Fecha

Diciembre 18 de 2017

Hora

12:00 pm

BOLETÍN HIDROCLIMÁTICO ULTIMAS 24 HORAS TERRITORIO CAR

La CAR presenta el servicio hidrológico y meteorológico al público en general y sectores económicos, como aporte al desarrollo regional, teniendo en cuenta que el tiempo y el clima desempeñan una función importante en la cultura y estilo de vida de las personas. Se estructuró pensando en el usuario, con el objeto que lo entienda la mayoría de nuestros honorables lectores.

Diciembre en un escenario normal

El último mes del año marca el final de la segunda temporada húmeda en el centro y occidente del territorio CAR, dando paso al periodo seco que se generaliza hasta finales de marzo. En el límite oriental (cuena alta de los ríos Bogotá, Tunjuelo, Teusacá y Garagoa), se consolida también el periodo seco, el cual empieza a finales de noviembre y es intenso. En resumen, diciembre es bastante seco en la zona oriental, un poco menos en la parte central y moderado en el sector occidental.

Caudales Río Bogotá

| ESTACIÓN | NIVEL (m) | CAUDAL (m ³ /s) | TENDENCIA |
|-------------------------------|-----------|----------------------------|-------------|
| Saucio (Chocontá) | 0.30 | 0.22 | ESTABLE |
| Puente Florencia (Gachancipá) | 1.72 | 3.43 | DESCENDENTE |
| Puente Tocancipá (Tocancipá) | 2.06 | 3.90 | ESTABLE |
| Puente Cundinamarca (Funza) | 1.10 | 18.93 | DESCENDENTE |
| Puente Adobes (Sopó) | 0.15 | 0.14 | ESTABLE |
| Puente La Virgen (Cota) | 1.10 | 2.87 | ESTABLE |

De acuerdo a la información anterior, con respecto al río Bogotá en los municipios de Chocontá, Tocancipá, Sopó y Cota se registraron niveles estables; mientras que en los municipios de Gachancipá y Funza se registraron niveles descendentes, con respecto al día de ayer.

Fecha

Diciembre 18 de 2017

Hora

12:00 pm

BOLETÍN HIDROCLIMÁTICO ULTIMAS 24 HORAS TERRITORIO CAR

La CAR presenta el servicio hidrológico y meteorológico al público en general y sectores económicos, como aporte al desarrollo regional, teniendo en cuenta que el tiempo y el clima desempeñan una función importante en la cultura y estilo de vida de las personas. Se estructuró pensando en el usuario, con el objeto que lo entienda la mayoría de nuestros honorables lectores.

Diciembre en un escenario normal

El último mes del año marca el final de la segunda temporada húmeda en el centro y occidente del territorio CAR, dando paso al periodo seco que se generaliza hasta finales de marzo. En el límite oriental (cuenca alta de los ríos Bogotá, Tunjuelo, Teusacá y Garagoa), se consolida también el periodo seco, el cual empieza a finales de noviembre y es intenso. En resumen, diciembre es bastante seco en la zona oriental, un poco menos en la parte central y moderado en el sector occidental.

ESTADO GENERAL DE EMBALSES SISTEMA AGREGADO NORTE RÍO BOGOTÁ

| EMBALSE | CAPACIDAD (Mm ³) | VOLUMEN A LA FECHA (Mm ³) | ESTADO (%) | DESCARGA (m ³ /s) | CAPACIDAD DE REGULACIÓN (Mm ³) | TENDENCIA |
|-----------------------------|------------------------------|---------------------------------------|------------|------------------------------|--|--------------------|
| Neusa | 117.0 | 80.420 | 69% | 2.00 | 36.58 | DESCENDENTE |
| Sisga | 90.00 | 49.881 | 55% | 3.00 | 40.12 | DESCENDENTE |
| Tominé | 619.6 | 194.622 | 31% | 5.00 | 424.93 | DESCENDENTE |
| TOTAL AGREGADO NORTE | 826.6 | 324.923 | 39% | 10.00 | 501.63 | DESCENDENTE |

VOLÚMENES DIARIOS EMBALSE DEL NEUSA

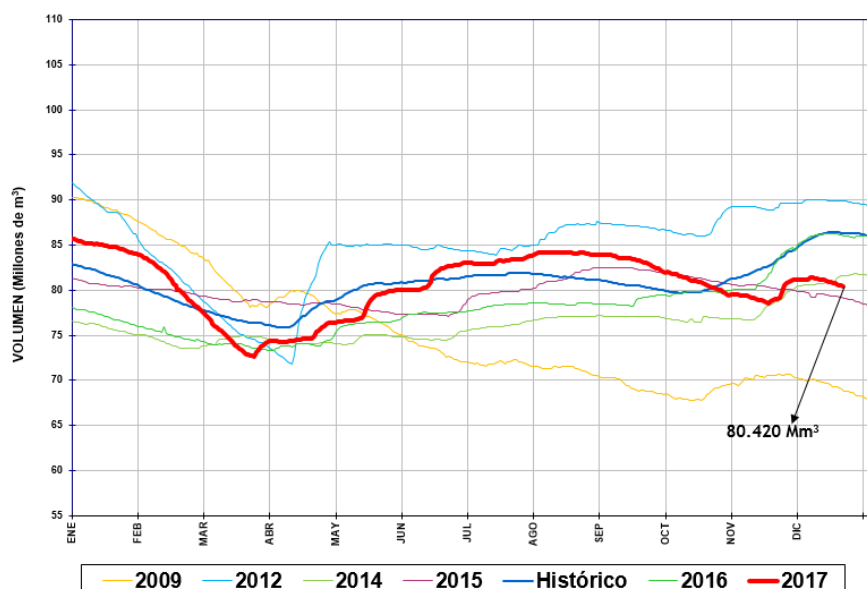

Del sistema agregado Norte, se observa que el volumen de agua en el embalse del Neusa registró un nivel **DESCENDENTE** con respecto al día de ayer.

Fecha

Diciembre 18 de 2017

Hora

12:00 pm

BOLETÍN HIDROCLIMÁTICO ULTIMAS 24 HORAS TERRITORIO CAR

La CAR presenta el servicio hidrológico y meteorológico al público en general y sectores económicos, como aporte al desarrollo regional, teniendo en cuenta que el tiempo y el clima desempeñan una función importante en la cultura y estilo de vida de las personas. Se estructuró pensando en el usuario, con el objeto que lo entienda la mayoría de nuestros honorables lectores.

Diciembre en un escenario normal

El último mes del año marca el final de la segunda temporada húmeda en el centro y occidente del territorio CAR, dando paso al periodo seco que se generaliza hasta finales de marzo. En el límite oriental (cuena alta de los ríos Bogotá, Tunjuelo, Teusacá y Garagoa), se consolida también el periodo seco, el cual empieza a finales de noviembre y es intenso. En resumen, diciembre es bastante seco en la zona oriental, un poco menos en la parte central y moderado en el sector occidental.

ESTADO GENERAL DE EMBALSES SISTEMA AGREGADO NORTE RÍO BOGOTÁ

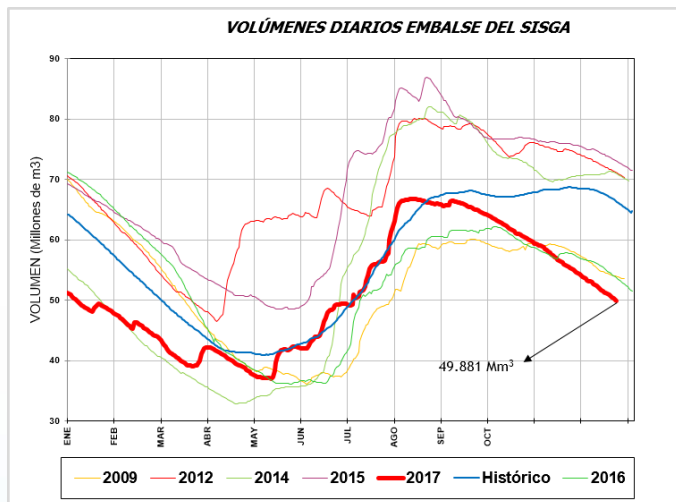

Del sistema Agregado Norte, se observa que el volumen de agua en el embalse del Sisga registró un nivel **DESCENDENTE**, con respecto al día de ayer.

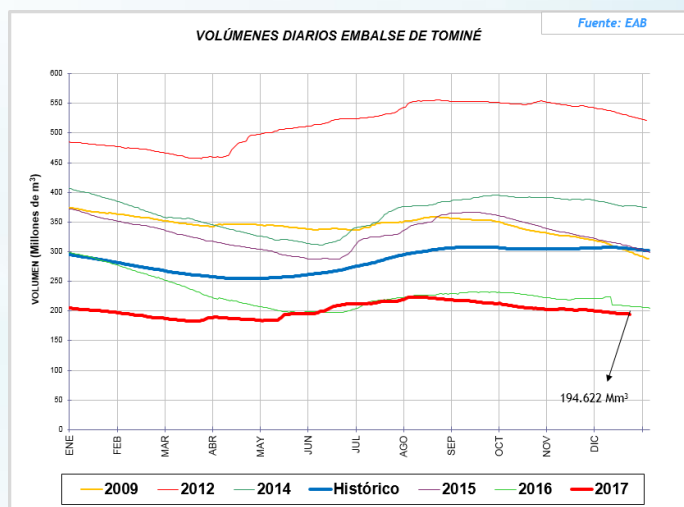

Del sistema Agregado Norte, se observa que el volumen de agua en el embalse de Tominé, registró un nivel **DESCENDENTE**, con respecto al día de ayer.

Fecha

Diciembre 18 de 2017

Hora

12:00 pm

BOLETÍN HIDROCLIMÁTICO ULTIMAS 24 HORAS TERRITORIO CAR

La CAR presenta el servicio hidrológico y meteorológico al público en general y sectores económicos, como aporte al desarrollo regional, teniendo en cuenta que el tiempo y el clima desempeñan una función importante en la cultura y estilo de vida de las personas. Se estructuró pensando en el usuario, con el objeto que lo entienda la mayoría de nuestros honorables lectores.

Diciembre en un escenario normal

El último mes del año marca el final de la segunda temporada húmeda en el centro y occidente del territorio CAR, dando paso al periodo seco que se generaliza hasta finales de marzo. En el límite oriental (cuena alta de los ríos Bogotá, Tunjuelo, Teusacá y Garagoa), se consolida también el periodo seco, el cual empieza a finales de noviembre y es intenso. En resumen, diciembre es bastante seco en la zona oriental, un poco menos en la parte central y moderado en el sector occidental.

Caudales Sistema Lagunar Fúquene y Río Suárez:

| ESTACIÓN | NIVEL (m) | CAUDAL (m ³ /s) | TENDENCIA |
|--|-----------|----------------------------|-------------|
| La Boyera (Río Ubaté- Ubaté) | 0.30 | 0.25 | ASCENDENTE |
| La Balsa (Río Lenguaque- Lenguaque) | 1.18 | 0.41 | ASCENDENTE |
| Puente Merchán (Río Suarez- Saboyá) | 1.82 | 5.03 | ESTABLE |
| Ticha María (Quebrada Honda- Guachetá) | 0.39 | 0.19 | DESCENDENTE |
| Laguna Fúquene | 1.18 | 2538.90 m.s.n.m | ESTABLE |

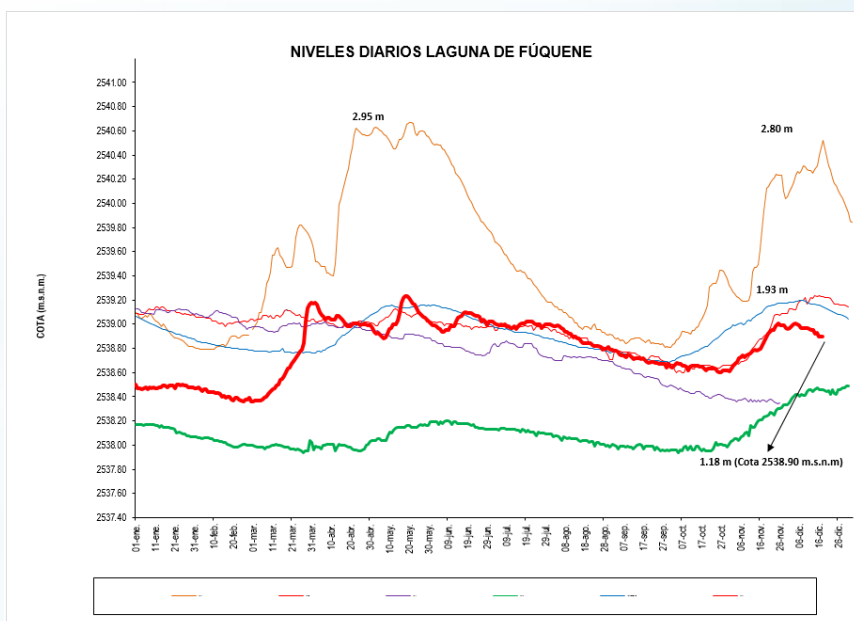

Según la información anterior los ríos Ubaté y Lenguaque registraron niveles ascendentes, El río quebrada honda registro un nivel descendente, mientras que el río Suarez registró un nivel estable.

Con respecto al sistema lagunar Fúquene se registra un nivel **ESTABLE**, con respecto al día de ayer.

BOLETÍN HIDROMETEOROLÓGICO JURISDICCIÓN CAR

Corporación Autónoma Regional De Cundinamarca
Dirección de Monitoreo, Modelamiento y Laboratorio Ambiental
E-mail: hidromonitoreo@car.gov.co Tel: 2880025



Fecha

Diciembre 18 de 2017

Hora

12:00 pm

BOLETÍN HIDROCLIMÁTICO ULTIMAS 24 HORAS TERRITORIO CAR

La CAR presenta el servicio hidrológico y meteorológico al público en general y sectores económicos, como aporte al desarrollo regional, teniendo en cuenta que el tiempo y el clima desempeñan una función importante en la cultura y estilo de vida de las personas. Se estructuró pensando en el usuario, con el objeto que lo entienda la mayoría de nuestros honorables lectores.

Diciembre en un escenario normal

El último mes del año marca el final de la segunda temporada húmeda en el centro y occidente del territorio CAR, dando paso al periodo seco que se generaliza hasta finales de marzo. En el límite oriental (cuena alta de los ríos Bogotá, Tunjuelo, Teusacá y Garagoa), se consolida también el periodo seco, el cual empieza a finales de noviembre y es intenso. En resumen, diciembre es bastante seco en la zona oriental, un poco menos en la parte central y moderado en el sector occidental.

ESTADO GENERAL EMBALSE HATO – SISTEMA LAGUNAR FÚQUENE – RÍO SUAREZ.

| EMBALSE | CAPACIDAD (Mm ³) | VOLUMEN A LA FECHA (Mm ³) | ESTADO (%) | DESCARGA (m ³ /s) | CAPACIDAD DE REGULACIÓN (Mm ³) | TENDENCIA |
|---------|------------------------------|---------------------------------------|------------|------------------------------|--|-------------|
| Hato | 12.700 | 10.362 | 82% | 0.30 | 8.36 | DESCENDENTE |

VOLÚMENES DIARIOS EMBALSE DEL HATO

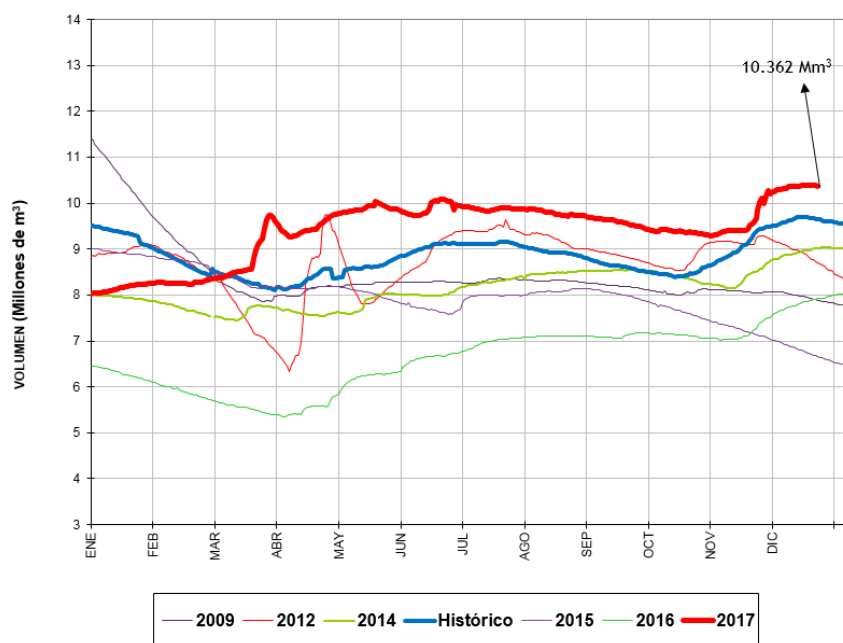

Del sistema Fúquene y Río Suarez, se observa que el volumen de agua en el embalse del Hato registró un nivel **DESCENDENTE**, con respecto al día de ayer.

Reporte recibido: 18 de Diciembre de 2017 - 12:00 p.m.

Protección Ambiental... Responsabilidad de Todos