

BOLETÍN HIDROMETEOROLÓGICO JURISDICCIÓN CAR

Corporación Autónoma Regional De Cundinamarca
Dirección de Monitoreo, Modelamiento y Laboratorio Ambiental
E-mail: hidromonitoreo@car.gov.co Tel: 2880025



Fecha

Noviembre 08 de 2017

Hora

12:00 pm

BOLETÍN HIDROCLIMÁTICO ULTIMAS 24 HORAS TERRITORIO CAR

La CAR presenta el servicio hidrológico y meteorológico al público en general y sectores económicos, como aporte al desarrollo regional, teniendo en cuenta que el tiempo y el clima desempeñan una función importante en la cultura y estilo de vida de las personas. Se estructuró pensando en el usuario, con el objeto que lo entienda la mayoría de nuestros honorables lectores.

Noviembre en un escenario normal

Lo más probable será: consolidación de la segunda temporada húmeda del año en cuenca media y cuenca baja del río Bogotá, laguna de Fúquene, río Negro, río Sumapaz y vertiente oriental del Magdalena, mientras tanto, transición al periodo seco en cuenca alta de los ríos Bogotá, Tunjuelo, Teusacá y Garagoa. Según el IDEAM, se espera que el volumen de precipitaciones fluctúe cerca de los rangos normales.

CONDICIONES GENERALES OBSERVADAS EN LA JURISDICCIÓN CAR EN LAS ULTIMAS 24 HORAS

Durante las ultimas 24 horas, se registraron las siguientes precipitaciones en la Jurisdicción CAR:

LLUVIAS	
Municipio	Valor (mm)
Nilo	49.0
Zipacón	25.5
El Colegio	21.5
Caparrapí	14.5
Pacho	9.5
San Cayetano	9.0
Saboyá	6.7

De acuerdo a la información anterior se registraron lluvias y lloviznas de variada intensidad en diferentes sectores de la jurisdicción, predominando el tiempo seco en el territorio.

CAR
Protección Ambiental... Responsabilidad de Todos

BOLETÍN HIDROMETEOROLÓGICO JURISDICCIÓN CAR

Corporación Autónoma Regional De Cundinamarca
Dirección de Monitoreo, Modelamiento y Laboratorio Ambiental
E-mail: hidromonitoreo@car.gov.co Tel: 2880026



Fecha

Noviembre 08 de 2017

Hora

12:00 pm

BOLETÍN HIDROCLIMÁTICO ULTIMAS 24 HORAS TERRITORIO CAR

La CAR presenta el servicio hidrológico y meteorológico al público en general y sectores económicos, como aporte al desarrollo regional, teniendo en cuenta que el tiempo y el clima desempeñan una función importante en la cultura y estilo de vida de las personas. Se estructuró pensando en el usuario, con el objeto que lo entienda la mayoría de nuestros honorables lectores.

Noviembre en un escenario normal

Lo más probable será: consolidación de la segunda temporada húmeda del año en cuenca media y cuenca baja del río Bogotá, laguna de Fúquene, río Negro, río Sumapaz y vertiente oriental del Magdalena, mientras tanto, transición al periodo seco en cuenca alta de los ríos Bogotá, Tunjuelo, Teusacá y Garagoa. Según el IDEAM, se espera que el volumen de precipitaciones fluctúe cerca de los rangos normales.

CUENCA DEL RÍO BOGOTÁ

En las ultimas 24 horas, se registraron lluvias a la altura de los municipios de Zipacón (25.5 mm) y El colegio (21.5 mm); predominando el tiempo seco en la mayor parte de la cuenca.

CUENCA DE LOS RIOS ALTO SUAREZ Y MEDIO – BAJO SUAREZ

En las ultimas 24 horas, se registraron lluvias a la altura del municipio de Saboyá (6.7 mm); predominando el tiempo seco en la mayor parte de la cuenca.

CUENCA DEL RIO NEGRO

En las ultimas 24 horas, se registraron lluvias a la altura de los municipios de Pacho (9.5 mm), Caparrapí (14.5 mm) y San Cayetano (9.0 mm) ; predominando el tiempo seco en la cuenca.

CUENCA DEL SUMAPAZ

En las ultimas 24 horas, se registraron lluvias a la altura del municipio de Nilo (49.0 mm);predominando el tiempo seco en la cuenca.

CUENCA DEL RIO GARAGOA

En las ultimas 24 horas, no se registraron precipitaciones en la cuenca. Predominio de tiempo seco.

CAR
Protección Ambiental... Responsabilidad de Todos

BOLETÍN HIDROMETEOROLÓGICO JURISDICCIÓN CAR

Corporación Autónoma Regional De Cundinamarca
Dirección de Monitoreo, Modelamiento y Laboratorio Ambiental
E-mail: hidromonitoreo@car.gov.co Tel: 2880025



Fecha

Noviembre 08 de 2017

Hora

12:00 pm

BOLETÍN HIDROCLIMÁTICO ULTIMAS 24 HORAS TERRITORIO CAR

La CAR presenta el servicio hidrológico y meteorológico al público en general y sectores económicos, como aporte al desarrollo regional, teniendo en cuenta que el tiempo y el clima desempeñan una función importante en la cultura y estilo de vida de las personas. Se estructuró pensando en el usuario, con el objeto que lo entienda la mayoría de nuestros honorables lectores.

Noviembre en un escenario normal

Lo más probable será: consolidación de la segunda temporada húmeda del año en cuenca media y cuenca baja del río Bogotá, laguna de Fúquene, río Negro, río Sumapaz y vertiente oriental del Magdalena, mientras tanto, transición al periodo seco en cuenca alta de los ríos Bogotá, Tunjuelo, Teusacá y Garagoa. Según el IDEAM, se espera que el volumen de precipitaciones fluctúe cerca de los rangos normales.

Caudales Río Bogotá

ESTACIÓN	NIVEL (m)	CAUDAL (m ³ /s)	TENDENCIA
Saucio (Chocontá)	0.36	0.39	DESCENDENTE
Puente Florencia (Gachancipá)	1.93	4.68	ASCENDENTE
Tocancipa (Tocancipá)	2.24	5.04	ASCENDENTE
Puente Cundinamarca (Funza)	1.68	30.2	ASCENDENTE
Puente Adobes (Sopó)	0.50	0.78	ESTABLE
Puente La Virgen (Cota)	1.85	8.60	ESTABLE

De acuerdo a la información anterior, con respecto al río Bogotá, se observa que en los municipios de Gachancipá, Tocancipá Y Funza se registraron niveles ascendentes, Chocontá registro un nivel descendente; mientras que Sopó y Cota registraron niveles estables, con respecto a la mañana de ayer.

CAR
Protección Ambiental... Responsabilidad de Todos

Fecha

Noviembre 08 de 2017

Hora

12:00 pm

BOLETÍN HIDROCLIMÁTICO ULTIMAS 24 HORAS TERRITORIO CAR

La CAR presenta el servicio hidrológico y meteorológico al público en general y sectores económicos, como aporte al desarrollo regional, teniendo en cuenta que el tiempo y el clima desempeñan una función importante en la cultura y estilo de vida de las personas. Se estructuró pensando en el usuario, con el objeto que lo entienda la mayoría de nuestros honorables lectores.

Noviembre en un escenario normal

Lo más probable será: consolidación de la segunda temporada húmeda del año en cuenca media y cuenca baja del río Bogotá, laguna de Fúquene, río Negro, río Sumapaz y vertiente oriental del Magdalena, mientras tanto, transición al periodo seco en cuenca alta de los ríos Bogotá, Tunjuelo, Teusacá y Garagoa. Según el IDEAM, se espera que el volumen de precipitaciones fluctúe cerca de los rangos normales.

ESTADO GENERAL DE EMBALSES SISTEMA AGREGADO NORTE RIO BOGOTA

EMBALSE	CAPACIDAD (Mm ³)	VOLUMEN A LA FECHA (Mm ³)	ESTADO (%)	DESCARGA (m ³ /s)	CAPACIDAD DE REGULACIÓN (Mm ³)	TENDENCIA
Neusa	117.0	79.019	68%	2.00	37.98	DESCENDENTE
Sisga	90.00	57.385	64%	3.00	32.62	DESCENDENTE
Tominé	619.6	202.906	33%	3.00	416.65	DESCENDENTE
TOTAL AGREGADO NORTE	826.6	339.310	41%	8.00	487.24	DESCENDENTE

VOLÚMENES DIARIOS EMBALSE DEL NEUSA

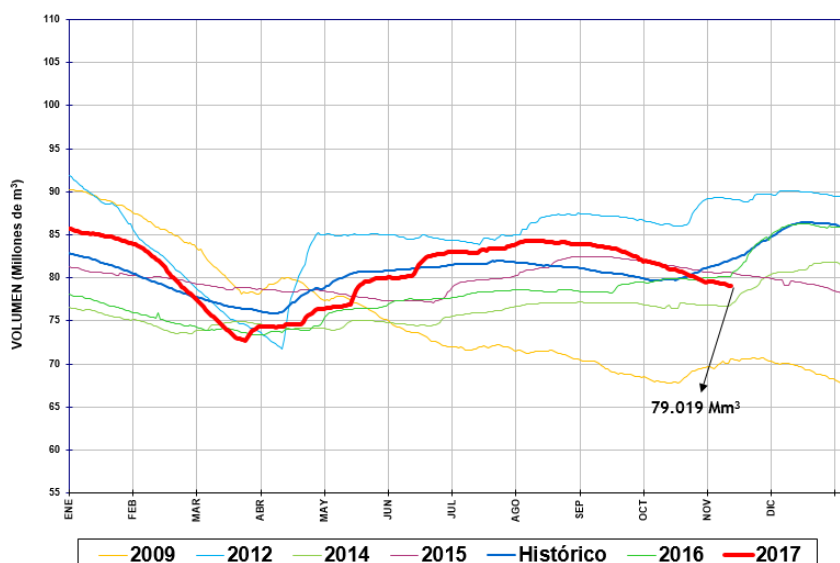

Del sistema agregado Norte, se observa que el volumen de agua en el embalse del Neusa registró un nivel descendente con respecto al día de ayer.

Fecha

Noviembre 08 de 2017

Hora

12:00 pm

BOLETÍN HIDROCLIMÁTICO ULTIMAS 24 HORAS TERRITORIO CAR

La CAR presenta el servicio hidrológico y meteorológico al público en general y sectores económicos, como aporte al desarrollo regional, teniendo en cuenta que el tiempo y el clima desempeñan una función importante en la cultura y estilo de vida de las personas. Se estructuró pensando en el usuario, con el objeto que lo entienda la mayoría de nuestros honorables lectores.

Noviembre en un escenario normal

Lo más probable será: consolidación de la segunda temporada húmeda del año en cuenca media y cuenca baja del río Bogotá, laguna de Fúquene, río Negro, río Sumapaz y vertiente oriental del Magdalena, mientras tanto, transición al periodo seco en cuenca alta de los ríos Bogotá, Tunjuelo, Teusacá y Garagoa. Según el IDEAM, se espera que el volumen de precipitaciones fluctúe cerca de los rangos normales.

ESTADO GENERAL DE EMBALSES SISTEMA AGREGADO NORTE RIO BOGOTA

VOLÚMENES DIARIOS EMBALSE DEL SISGA

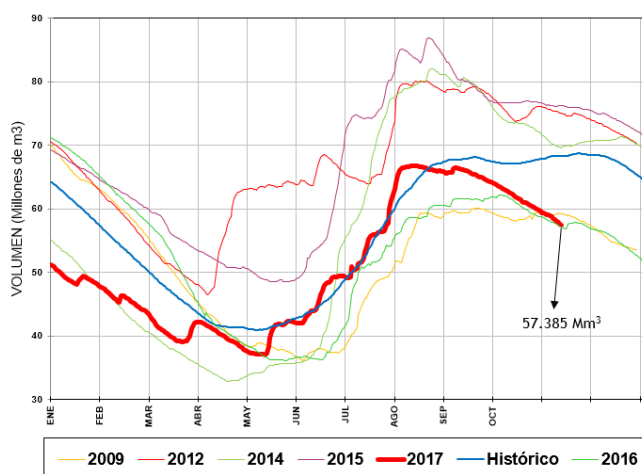

Del sistema Agregado Norte, se observa que el volumen de agua en el embalse del Sisga registró un nivel descendente, con respecto al día de ayer.

VOLÚMENES DIARIOS EMBALSE DE TOMINÉ

Fuente: EAB

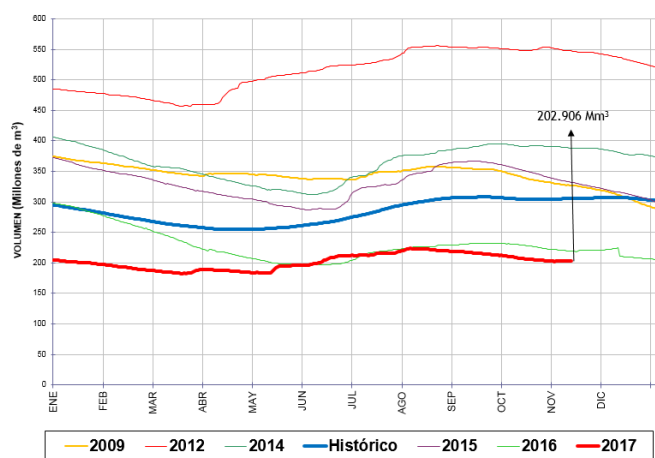

Del sistema Agregado Norte, se observa que el volumen de agua en el embalse de Tominé, registró un nivel descendente, con respecto al día de ayer.

Fecha

Noviembre 08 de 2017

Hora

12:00 pm

BOLETÍN HIDROCLIMÁTICO ULTIMAS 24 HORAS TERRITORIO CAR

La CAR presenta el servicio hidrológico y meteorológico al público en general y sectores económicos, como aporte al desarrollo regional, teniendo en cuenta que el tiempo y el clima desempeñan una función importante en la cultura y estilo de vida de las personas. Se estructuró pensando en el usuario, con el objeto que lo entienda la mayoría de nuestros honorables lectores.

Noviembre en un escenario normal

Lo más probable será: consolidación de la segunda temporada húmeda del año en cuenca media y cuenca baja del río Bogotá, laguna de Fúquene, río Negro, río Sumapaz y vertiente oriental del Magdalena, mientras tanto, transición al periodo seco en cuenca alta de los ríos Bogotá, Tunjuelo, Teusacá y Garagoa. Según el IDEAM, se espera que el volumen de precipitaciones fluctúe cerca de los rangos normales.

Caudales Sistema Lagunar Fúquene y Río Suárez:

ESTACIÓN	NIVEL (m)	CAUDAL (m ³ /s)	TENDENCIA
La Boyera (Río Ubaté - Ubaté)	0.36	0.41	ESTABLE
La Balsa (Río Lenguazaque - Lenguazaque)	1.26	0.54	ESTABLE
Puente Merchán (Río Suarez - Saboyá)	2.03	6.75	ASCENDENTE
Ticha María (Quebrada Honda - Guachetá)	0.49	0.31	DESCENDENTE
Laguna Fúquene	1.01	2538.73 m.s.n.m	ESTABLE

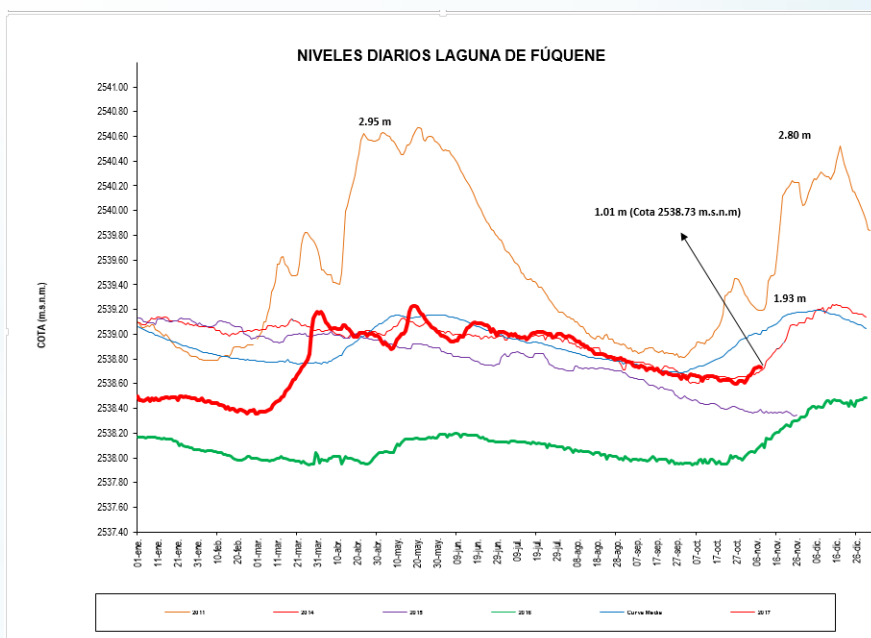

Según la información anterior, los ríos Ubaté y Lenguazaque registraron niveles estables, Quebrada Honda registró un nivel descendente; mientras que río Suarez registró un nivel ascendente.

En el sistema lagunar Fúquene se registró un nivel estable, con respecto al día de ayer.

Fecha

Noviembre 08 de 2017

Hora

12:00 pm

BOLETÍN HIDROCLIMÁTICO ULTIMAS 24 HORAS TERRITORIO CAR

La CAR presenta el servicio hidrológico y meteorológico al público en general y sectores económicos, como aporte al desarrollo regional, teniendo en cuenta que el tiempo y el clima desempeñan una función importante en la cultura y estilo de vida de las personas. Se estructuró pensando en el usuario, con el objeto que lo entienda la mayoría de nuestros honorables lectores.

Noviembre en un escenario normal

Lo más probable será: consolidación de la segunda temporada húmeda del año en cuenca media y cuenca baja del río Bogotá, laguna de Fúquene, río Negro, río Sumapaz y vertiente oriental del Magdalena, mientras tanto, transición al periodo seco en cuenca alta de los ríos Bogotá, Tunjuelo, Teusacá y Garagoa. Según el IDEAM, se espera que el volumen de precipitaciones fluctúe cerca de los rangos normales.

ESTADO GENERAL EMBALSE HATO – SISTEMA LAGUNAR FUQUENE – RIO SUAREZ.

EMBALSE	CAPACIDAD (Mm ³)	VOLUMEN A LA FECHA (Mm ³)	ESTADO (%)	DESCARGA (m ³ /s)	CAPACIDAD DE REGULACIÓN (Mm ³)	TENDENCIA
Hato	12.700	9.402	74%	0.30	7.40	ASCENDENTE

VOLÚMENES DIARIOS EMBALSE DEL HATO

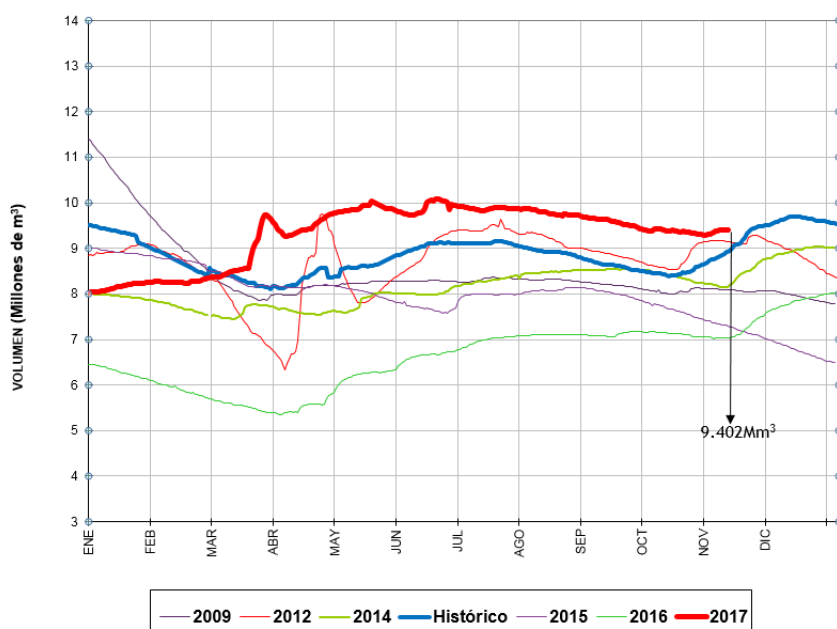

Del sistema Fúquene y Río Suarez, se observa que el volumen de agua en el embalse del Hato registró un nivel ascendente, con respecto al día de ayer.

Reporte recibido: 08 de Noviembre de 2017 - 12:00 p.m. de Todos