

Boletín Diario de Hidrología y Meteorología, jurisdicción CAR

NÚMERO 240, 30 DE OCTUBRE DE 2015

**Presencia de llluvias en las últimas 24 horas.
Mapa de la jurisdicción CAR**

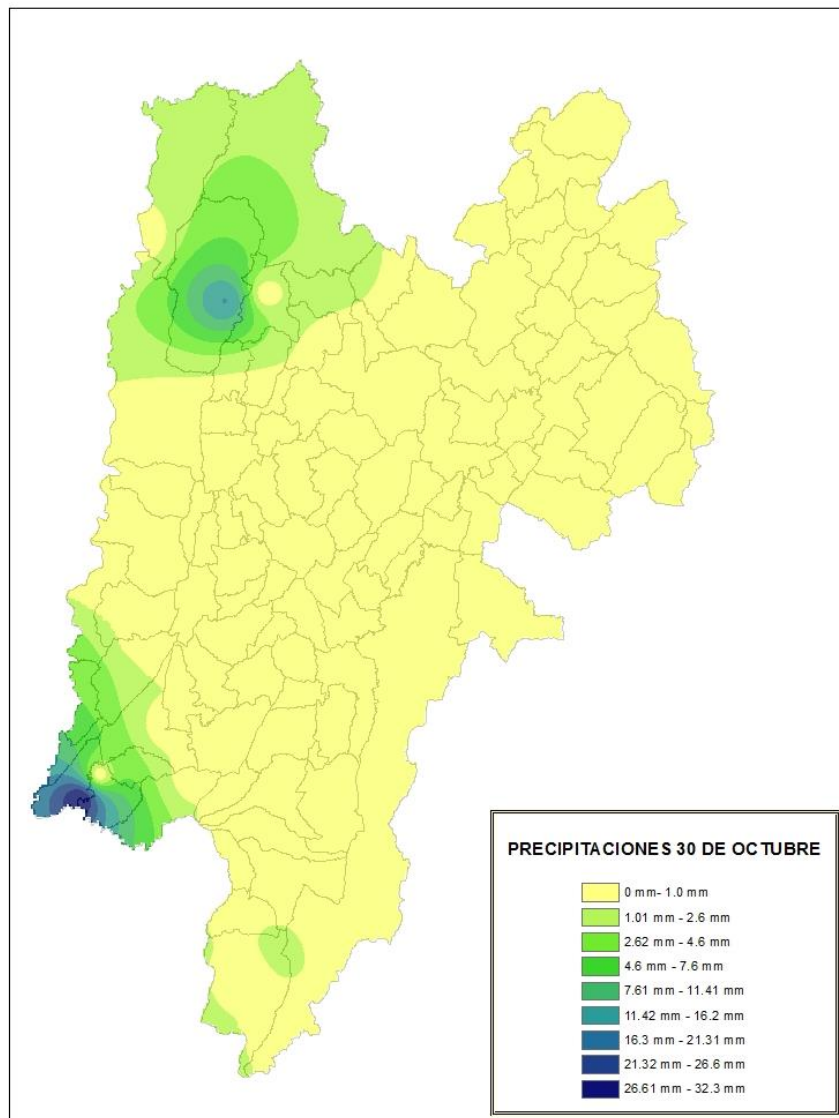

DISTRIBUCIÓN DE TEMPERATURAS PARA EL DÍA 30 DE OCTUBRE Mapa de la jurisdicción CAR

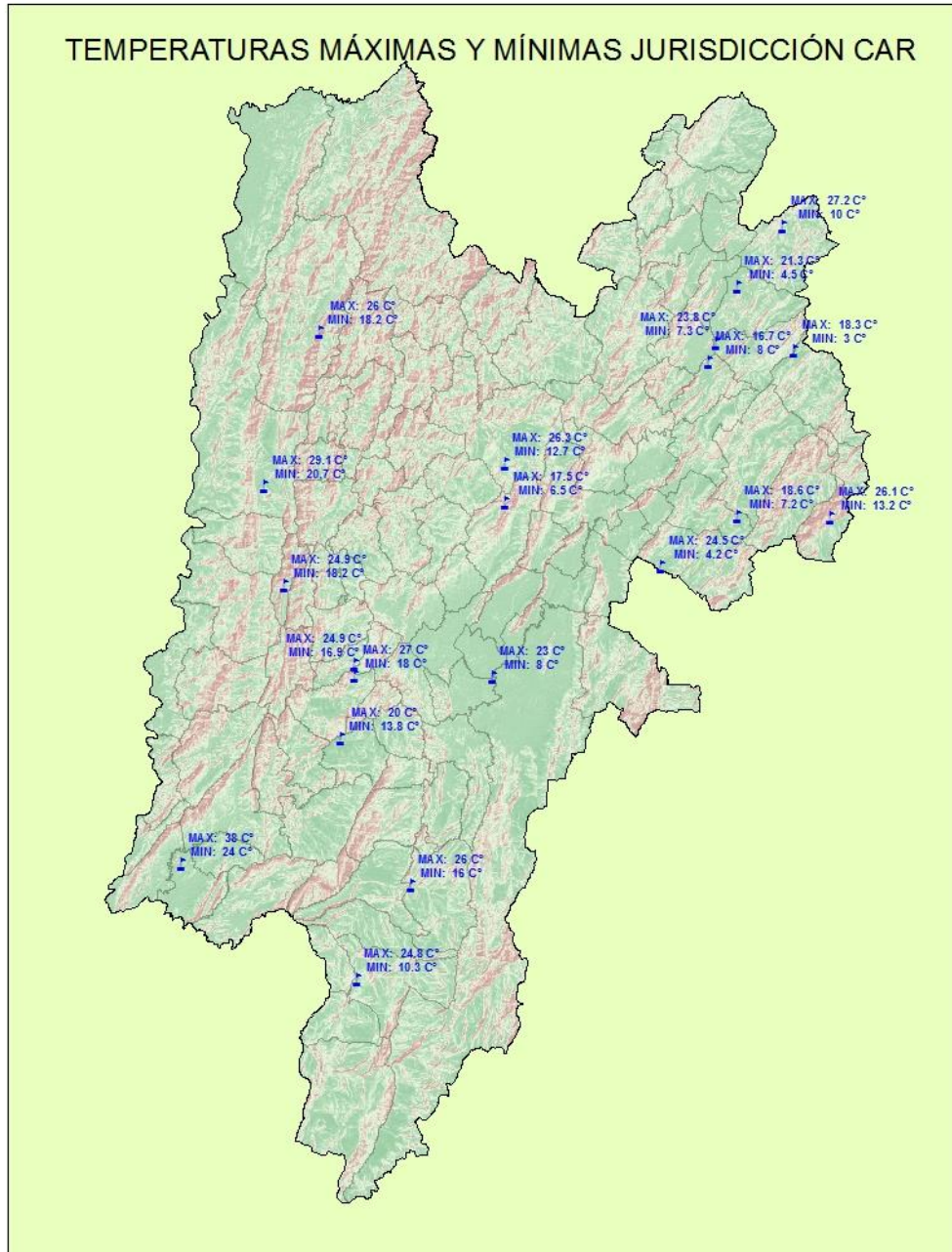

Para el día de hoy las temperaturas registradas están dentro de los promedios históricos normales. Hubo altas temperaturas en la sabana de Bogotá en el municipio de Funza (23 C°) y Bogotá D.C (22.2 C°); así como bajas temperaturas en los municipios de Lenguazaque (3 C°) y Guatavita (4.2 C°).

ESTADO GENERAL DE LLUVIAS DE LAS ÚLTIMAS 24 HORAS

En la cuenca del río Bogotá se registró clima mayormente seco.

Precipitaciones

Cuenca del Río Bogotá

Cuenca alta

No hubo registro representativo de lluvias en la zona.

Cuenca media

Clima predominantemente seco en los municipios monitoreados.

Cuenca baja

Predominó el clima seco en la cuenca baja del río Bogotá sin embargo se registraron lluvias muy puntuales en los municipios de Girardot (32.4mm), en donde también se registró actividad eléctrica y el Ricaurte (0.5mm).

Estado general de niveles y caudales últimas 24 horas.

La Red CAR se permite informar que durante las últimas 24 horas se ha registrado un clima principalmente seco.

Cuenca del río Bogotá

Debido a que no se han registrado lluvias en la zona, los niveles y caudales naturales tienden a descender.

- **Saucio (Chocontá):** 0.24 m (Caudal 0.09 m³/s), al descenso.
- **Puente Florencia (Gachancipá):** 2.07 m (Caudal 5.65 m³/s al descenso.
- **Tocancipá (Tocancipá):** **2.31** m (Caudal 5.54 m³/s), al descenso.
- **Puente Cundinamarca (Funza):** **0.72** m (Caudal 15.04 m³/s), al descenso.

Cuenca del río Sumapaz

Predominó el clima seco en la cuenca, tan solo hubo lluvias ligeras en el municipio de Cabrera (0.8mm).

- **Puente Rojo, río Cuja (Fusagasugá):** 0.46 m (Caudal 0,46 m³/s), estable.
- **Providencia, quebrada Honda (Fusagasugá):** 0.74 m (Caudal 0,07 m³/s), estable.
- **El Profundo, Río Sumapaz (Cabrera):** 1.41 m, al descenso

ESTADO GENERAL DE LLUVIAS DE LAS ÚLTIMAS 24 HORAS

Predominó el clima seco para la cuenca del Río Suárez y el Río Negros.

Precipitaciones

Cuenca del Río Suarez

Cuenca alta

Austeridad de lluvias en la zona.

Cuenca media

Registro de lloviznas en los municipios de Guachetá (0.8mm) y Fúquene (0.6mm).

Cuenca del Río Negro

Lluvias puntuales con actividad eléctrica en el municipio de Caparrapí (16.4mm).

Cuenca de la laguna de Fúquene y río Suárez

Para el día de hoy la tendencia de los niveles y caudales naturales es al descenso frugal.

- **La Boyera, (Río Ubaté):** 0.30 m, (Caudal 0.25 m³/s), estable.
- **Boquerón, (Lenguazaque):** 0.62 m (Caudal 0.03 m³/s), al ascenso ligero.
- **Ticha Maria** 0.35 m (Caudal 0.15 m³/s), estable.
- **Laguna de Fúquene:** 0.67 m (Cota 2538.39 m.s.n.m); estable.

Cuenca del río Negro

Paso de Rejo, río Negro (Nimaima): 1.08 m (Caudal 20.76 m³/s), ascendió ligeramente.

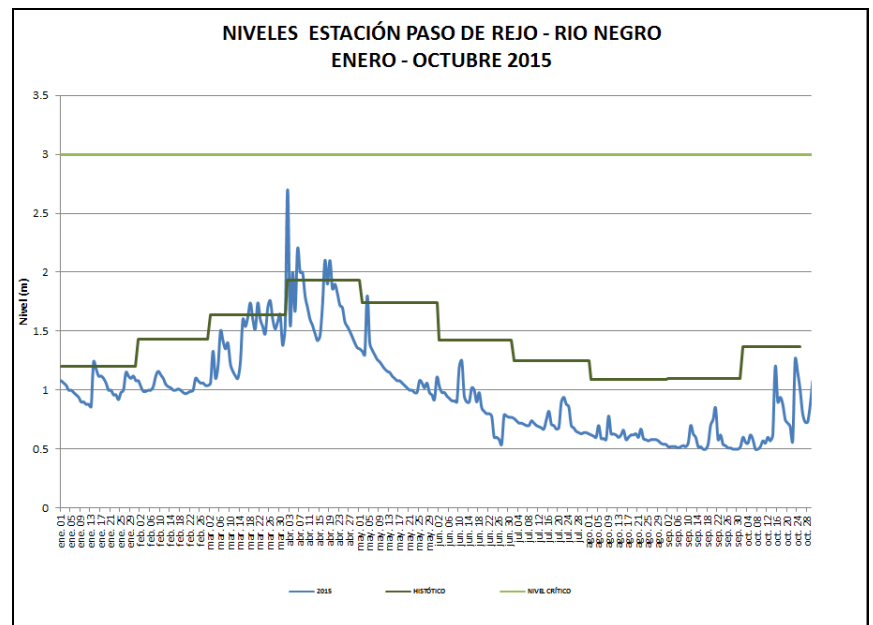

LAGUNAS

Para el día de hoy La Laguna de Fúquene presenta estabilidad en su nivel con respecto al día de ayer; está en 0.67 m; (Cota 2538.39 m.s.n.m.)

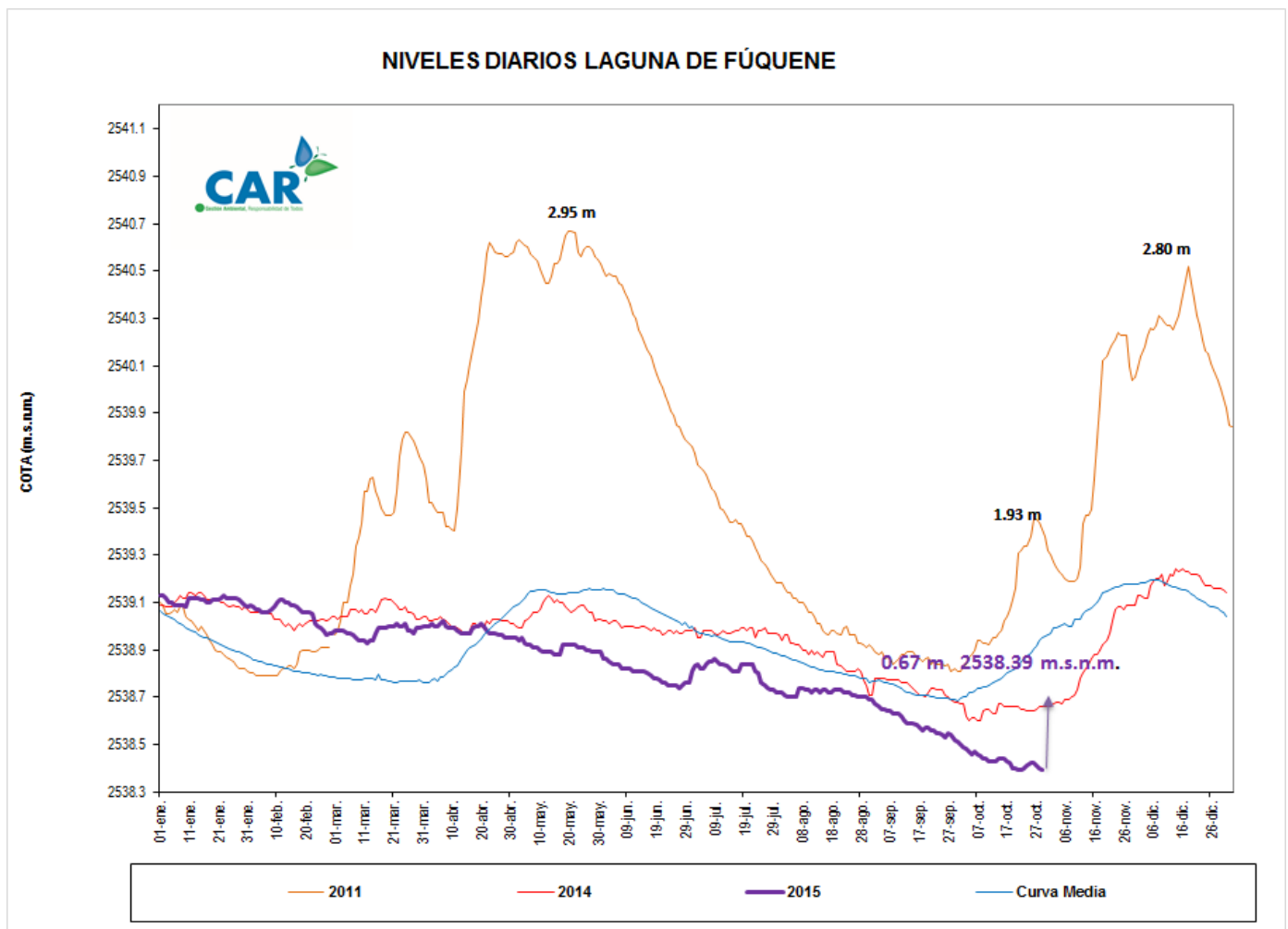

ESTADO GENERAL DE LOS SISTEMAS REGULADOS

Hubo cierre de la descarga en el embalse Tominé; por lo tanto cambió para el agregado norte su descarga y está en 10.5 (m³/s); la apertura del sistema Chingaza muestra descenso moderado, está en 17,23 m³/s; San Rafael muestra un ligero ascenso; mientras que se muestra estabilidad en el embalse del Neusa.

Para los demás la tendencia es al descenso.

ESTADO GENERAL DE LOS SISTEMAS REGULADOS

EMBALSE	CAPACIDAD (Mm ³)	VOLUMEN A LA FECHA (Mm ³)	ESTADO (%)	DESCARGA (m ³ /s)	CAPACIDAD DE REGULACIÓN (Mm ³)	TENDENCIA
Neusa	117.0	80.508	69%	1.00	36.49	DESCENDENTE
Sisga	90.00	76.597	85%	1.50	13.40	DESCENDENTE
Tominé	658.0	337.134	51%	8.00	320.87	DESCENDENTE
TOTAL AGREGADO NORTE	865.0	494.239	57%	10.50		DESCENDENTE
Chuza	218.6	188.670	86%	17.01	29.88	DESCENDENTE
San Rafael	67.620	27.400	41%	0.22	40.22	ASCENDENTE
TOTAL SISTEMA CHINGAZA	286.2	216.070	76%	17.23		DESCENDENTE
Hato	12.700	7.387	58%	0.30	5.39	DESCENDENTE

Fecha: OCTUBRE 29 de 2015 a las 7:00 am

PRONÓSTICO DEL CLIMA PARA EL DÍA DE HOY

De acuerdo al IDEAM para el día de hoy, "Cielo parcialmente nublado con baja probabilidad de lluvias en general en los municipios de la jurisdicción; sin embargo se prevé la excepción de lluvias dispersas en el Nor- oriente de Cundinamarca".

GRÁFICAS DE EMBALSES

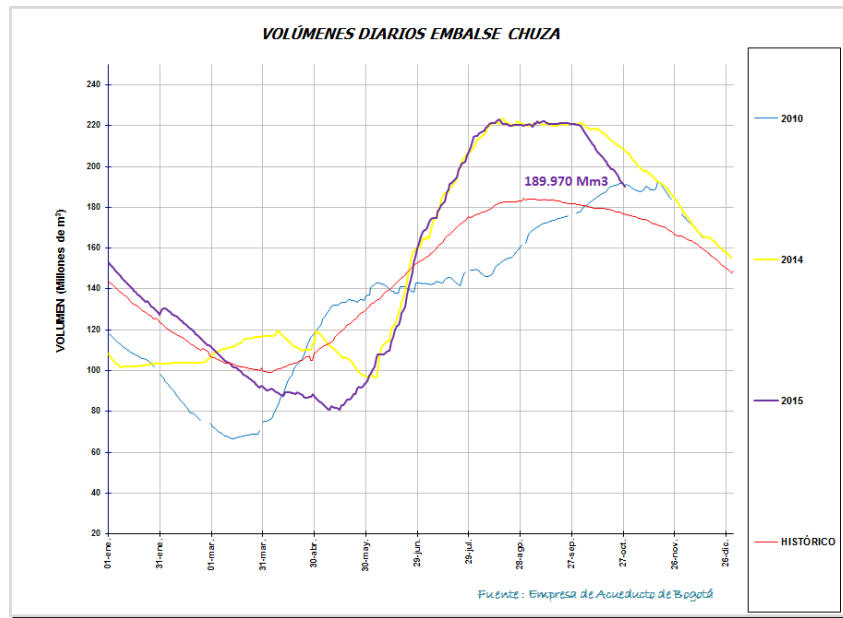
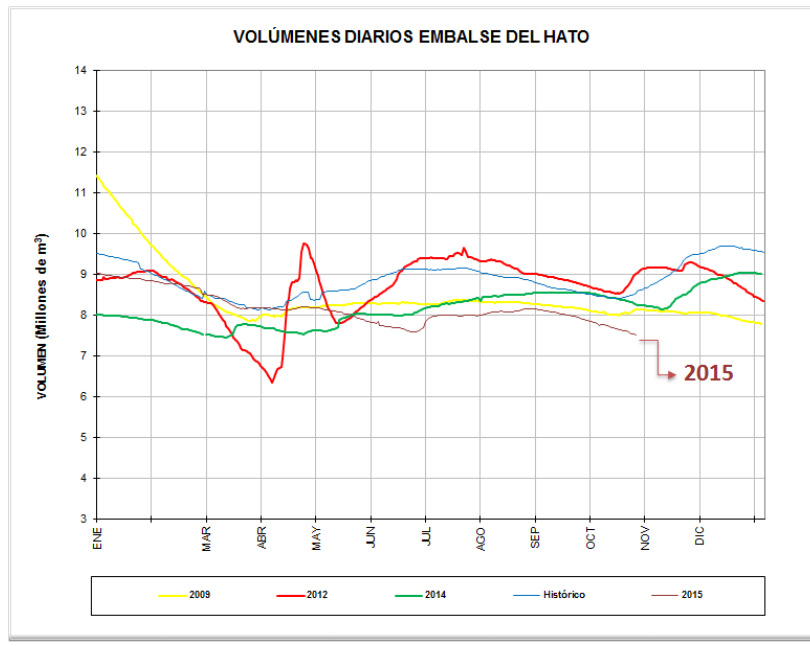

GRÁFICAS DE NIVELES CUENCA DEL RÍO BOGOTÁ

