

BOLETÍN HIDROMETEOROLÓGICO JURISDICCIÓN CAR

Corporación Autónoma Regional De Cundinamarca
Dirección de Monitoreo, Modelamiento y Laboratorio Ambiental
E-mail: hidromonitoreo@car.gov.co Tel: 2880025



Fecha

Marzo 11 de 2018

Hora

12:00 pm

BOLETÍN HIDROCLIMÁTICO ULTIMAS 24 HORAS TERRITORIO CAR

La CAR presenta el servicio hidrológico y meteorológico al público en general y sectores económicos, como aporte al desarrollo regional, teniendo en cuenta que el tiempo y el clima desempeñan una función importante en la cultura y estilo de vida de las personas. Se estructuró pensando en el usuario, con el objeto que lo entienda la mayoría de nuestros honorables lectores.

Marzo en un escenario normal

Este mes constituye la transición hacia la primera temporada lluviosa del año en el centro y zona occidental del territorio CAR; mientras que en el límite oriental y cuenca alta del río Bogotá, empieza paulatina del periodo seco. Por inercia de efectos del fenómeno de “la Niña” (actualmente en fase de declive, y de categoría débil), es probable que presenten excesos de lluvia y afectaciones en algunas zonas, por lo que se recomienda estar preparados.

CONDICIONES GENERALES OBSERVADAS EN LA JURISDICCIÓN CAR EN LAS ULTIMAS 24 HORAS

Durante las ultimas 24 horas, y de acuerdo a la información obtenida de las estaciones y los observadores, no se registraron precipitaciones en la jurisdicción CAR, predominando el tiempo seco a todo lo largo del territorio.



BOLETÍN HIDROMETEOROLÓGICO JURISDICCIÓN CAR

Corporación Autónoma Regional De Cundinamarca
Dirección de Monitoreo, Modelamiento y Laboratorio Ambiental
E-mail: hidromonitoreo@car.gov.co Tel: 2880025



Fecha

Marzo 11 de 2018

Hora

12:00 pm

BOLETÍN HIDROCLIMÁTICO ULTIMAS 24 HORAS TERRITORIO CAR

La CAR presenta el servicio hidrológico y meteorológico al público en general y sectores económicos, como aporte al desarrollo regional, teniendo en cuenta que el tiempo y el clima desempeñan una función importante en la cultura y estilo de vida de las personas. Se estructuró pensando en el usuario, con el objeto que lo entienda la mayoría de nuestros honorables lectores.

Marzo en un escenario normal

Este mes constituye la transición hacia la primera temporada lluviosa del año en el centro y zona occidental del territorio CAR; mientras que en el límite oriental y cuenca alta del río Bogotá, empieza paulatina del periodo seco. Por inercia de efectos del fenómeno de “la Niña” (actualmente en fase de declive, y de categoría débil), es probable que presenten excesos de lluvia y afectaciones en algunas zonas, por lo que se recomienda estar preparados.

CONDICIONES OBSERVADAS POR CUENCA

RÍO BOGOTÁ:

En las últimas 24 horas, no se registraron precipitaciones en la zona. Se presentó predominio de tiempo seco en la cuenca.

RÍOS ALTO SUAREZ Y MEDIO – BAJO SUAREZ:

En las últimas 24 horas, no se registraron precipitaciones en la zona. Se presentó predominio de tiempo seco en la cuenca.

RÍO NEGRO:

En las últimas 24 horas, no se registraron precipitaciones en la zona. Se presentó predominio de tiempo seco en la cuenca.

RÍO SUMAPAZ:

En las últimas 24 horas, no se registraron precipitaciones en la zona. Se presentó predominio de tiempo seco en la cuenca.

RÍO GARAGOA:

En las últimas 24 horas, no se registraron precipitaciones en la zona. Se presentó predominio de tiempo seco en la cuenca.

RÍO MAGDALENA:

En las últimas 24 horas, no se registraron precipitaciones en la zona. Se presentó predominio de tiempo seco en la cuenca.



BOLETÍN HIDROMETEOROLÓGICO JURISDICCIÓN CAR

Corporación Autónoma Regional De Cundinamarca
Dirección de Monitoreo, Modelamiento y Laboratorio Ambiental
E-mail: hidromonitoreo@car.gov.co Tel: 2880025



Fecha

Marzo 11 de 2018

Hora

12:00 pm

BOLETÍN HIDROCLIMÁTICO ULTIMAS 24 HORAS TERRITORIO CAR

La CAR presenta el servicio hidrológico y meteorológico al público en general y sectores económicos, como aporte al desarrollo regional, teniendo en cuenta que el tiempo y el clima desempeñan una función importante en la cultura y estilo de vida de las personas. Se estructuró pensando en el usuario, con el objeto que lo entienda la mayoría de nuestros honorables lectores.

Marzo en un escenario normal

Este mes constituye la transición hacia la primera temporada lluviosa del año en el centro y zona occidental del territorio CAR; mientras que en el límite oriental y cuenca alta del río Bogotá, empieza paulatina del periodo seco. Por inercia de efectos del fenómeno de “la Niña” (actualmente en fase de declive, y de categoría débil), es probable que presenten excesos de lluvia y afectaciones en algunas zonas, por lo que se recomienda estar preparados.

CAUDALES RÍO BOGOTÁ

ESTACIÓN	NIVEL (m)	CAUDAL (m ³ /s)	TENDENCIA
Saucio (Chocontá)	0.28	0.17	DESCENDENTE
Puente Florencia (Gachancipá)	2.22	6.82	ESTABLE
Puente Tocancipá (Tocancipá)	2.50	7.07	ESTABLE
Puente Cundinamarca (Funza)	1.13	19.49	ESTABLE
Puente Adobes (Sopó)	0.10	0.08	ESTABLE
Puente La Virgen (Cota)	1.25	3.76	ASCENDENTE

De acuerdo a la información anterior, con respecto al río Bogotá, en el municipio de Cota se registró un nivel ascendente, en el municipio de Chocontá se registró nivel descendente; mientras que en los municipios de Gachancipá, Tocancipá, Funza y Sopó se registraron niveles estables, con respecto al día de ayer.

NIVELES – RÍO SUMAPAZ

ESTACIÓN	NIVEL (m)	CAUDAL (m ³ /s)	NIVEL DE ALERTA (m)	TENDENCIA
Puente Rojo - (Río Cuja)	0.60	1.30	2.50	DESCENDENTE
El Profundo - (Río Sumapaz)	1.66		5.00	DESCENDENTE

De acuerdo a la información anterior en las estaciones **Puente Rojo - (Río Cuja)** y **El Profundo - (Río Sumapaz)** se registraron niveles descendentes, con respecto al día de ayer.

Protección Ambiental... Responsabilidad de Todos

Centro de Monitoreo Hidrológico y del Clima

Fecha

Marzo 11 de 2018

Hora

12:00 pm

BOLETÍN HIDROCLIMÁTICO ULTIMAS 24 HORAS TERRITORIO CAR

La CAR presenta el servicio hidrológico y meteorológico al público en general y sectores económicos, como aporte al desarrollo regional, teniendo en cuenta que el tiempo y el clima desempeñan una función importante en la cultura y estilo de vida de las personas. Se estructuró pensando en el usuario, con el objeto que lo entienda la mayoría de nuestros honorables lectores.

Marzo en un escenario normal

Este mes constituye la transición hacia la primera temporada lluviosa del año en el centro y zona occidental del territorio CAR; mientras que en el límite oriental y cuenca alta del río Bogotá, empieza paulatina del periodo seco. Por inercia de efectos del fenómeno de "la Niña" (actualmente en fase de declive, y de categoría débil), es probable que presenten excesos de lluvia y afectaciones en algunas zonas, por lo que se recomienda estar preparados.

ESTADO GENERAL DE EMBALSES SISTEMA AGREGADO NORTE RÍO BOGOTÁ

EMBALSE	CAPACIDAD (Mm ³)	VOLUMEN A LA FECHA (Mm ³)	ESTADO (%)	DESCARGA (m ³ /s)	CAPACIDAD DE REGULACIÓN (Mm ³)	TENDENCIA
Neusa	117.0	72.674	62%	3.00	44.33	DESCENDENTE
Sisga	90.0	27.235	30%	3.00	62.77	DESCENDENTE
Tominé	619.6	160.308	26%	8.00	459.25	DESCENDENTE
TOTAL AGREGADO NORTE	826.6	260.217	31%	14.00	566.34	DESCENDENTE

VOLUMENES DIARIOS EMBALSE DEL NEUSA

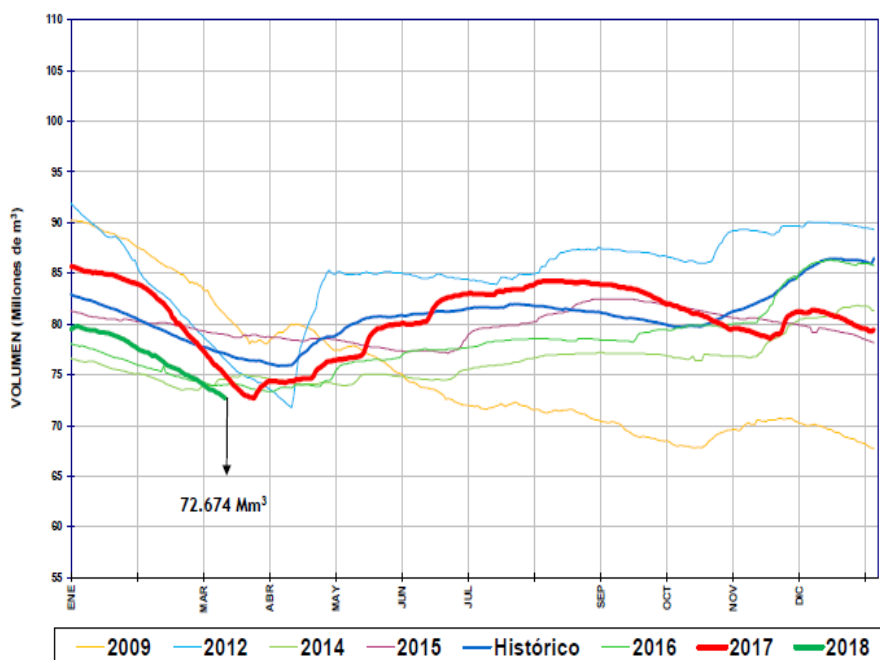

Del sistema Agregado Norte, se observa que el volumen de agua en el embalse del Neusa registró un nivel **DESCENDENTE**, con respecto al día de ayer.

Fecha

Marzo 11 de 2018

Hora

12:00 pm

BOLETÍN HIDROCLIMÁTICO ULTIMAS 24 HORAS TERRITORIO CAR

La CAR presenta el servicio hidrológico y meteorológico al público en general y sectores económicos, como aporte al desarrollo regional, teniendo en cuenta que el tiempo y el clima desempeñan una función importante en la cultura y estilo de vida de las personas. Se estructuró pensando en el usuario, con el objeto que lo entienda la mayoría de nuestros honorables lectores.

Marzo en un escenario normal

Este mes constituye la transición hacia la primera temporada lluviosa del año en el centro y zona occidental del territorio CAR; mientras que en el límite oriental y cuenca alta del río Bogotá, empieza paulatina del periodo seco. Por inercia de efectos del fenómeno de "la Niña" (actualmente en fase de declive, y de categoría débil), es probable que presenten excesos de lluvia y afectaciones en algunas zonas, por lo que se recomienda estar preparados.

ESTADO GENERAL DE EMBALSES SISTEMA AGREGADO NORTE RÍO BOGOTÁ

VOLÚMENES DIARIOS EMBALSE DEL SISGA

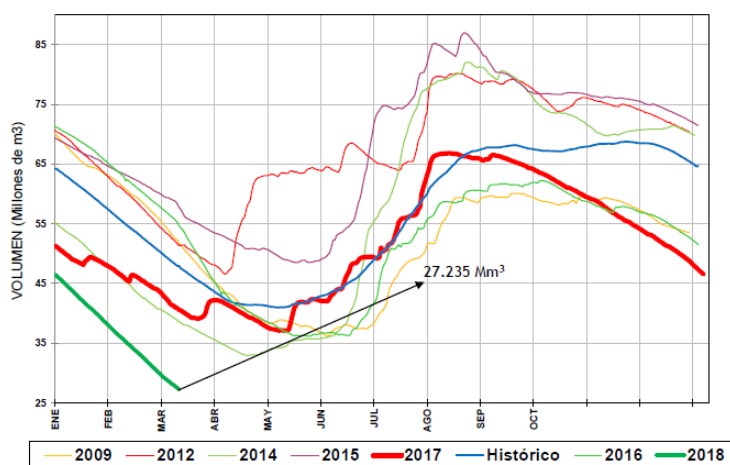

Del sistema Agregado Norte, se observa que el volumen de agua en el embalse del Sisga registró un nivel **DESCENDENTE**, con respecto al día de ayer.

VOLÚMENES DIARIOS EMBALSE DE TOMINÉ

Fuente: EAB

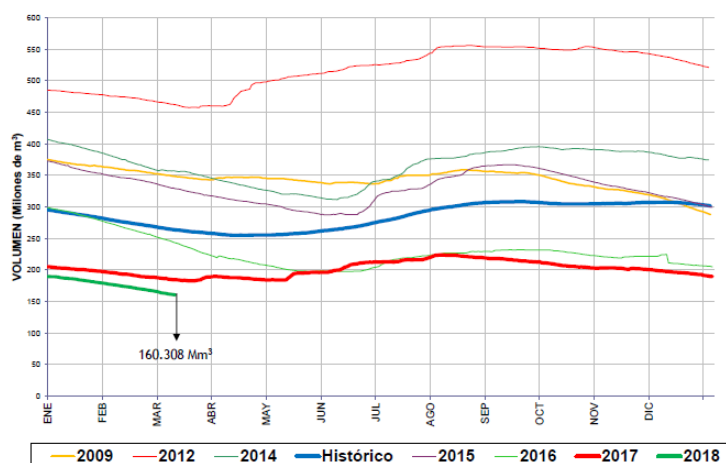

Del sistema Agregado Norte, se observa que el volumen de agua en el embalse de Tominé, registró un nivel **DESCENDENTE**, con respecto al día de ayer.

Fecha

Marzo 11 de 2018

Hora

12:00 pm

BOLETÍN HIDROCLIMÁTICO ULTIMAS 24 HORAS TERRITORIO CAR

La CAR presenta el servicio hidrológico y meteorológico al público en general y sectores económicos, como aporte al desarrollo regional, teniendo en cuenta que el tiempo y el clima desempeñan una función importante en la cultura y estilo de vida de las personas. Se estructuró pensando en el usuario, con el objeto que lo entienda la mayoría de nuestros honorables lectores.

Marzo en un escenario normal

Este mes constituye la transición hacia la primera temporada lluviosa del año en el centro y zona occidental del territorio CAR; mientras que en el límite oriental y cuenca alta del río Bogotá, empieza paulatina del periodo seco. Por inercia de efectos del fenómeno de "la Niña" (actualmente en fase de declive, y de categoría débil), es probable que presenten excesos de lluvia y afectaciones en algunas zonas, por lo que se recomienda estar preparados.

Caudales Sistema Lagunar Fúquene y Río Suárez:

ESTACIÓN	NIVEL (m)	CAUDAL (m ³ /s)	TENDENCIA
La Boyera (Río Ubaté- Ubaté)	0.45	0.75	ESTABLE
La Balsa (Río Lenguaque- Lenguaque)	1.00	0.21	ASCENDENTE
Puente Merchán (Río Suarez- Saboyá)	1.46	2.78	ASCENDENTE
Ticha María (Quebrada Honda- Guachetá)	0.45	0.25	ASCENDENTE
Laguna Fúquene	1.23	2538.95 m.s.n.m	ASCENDENTE

NIVELES DIARIOS LAGUNA DE FÚQUENE

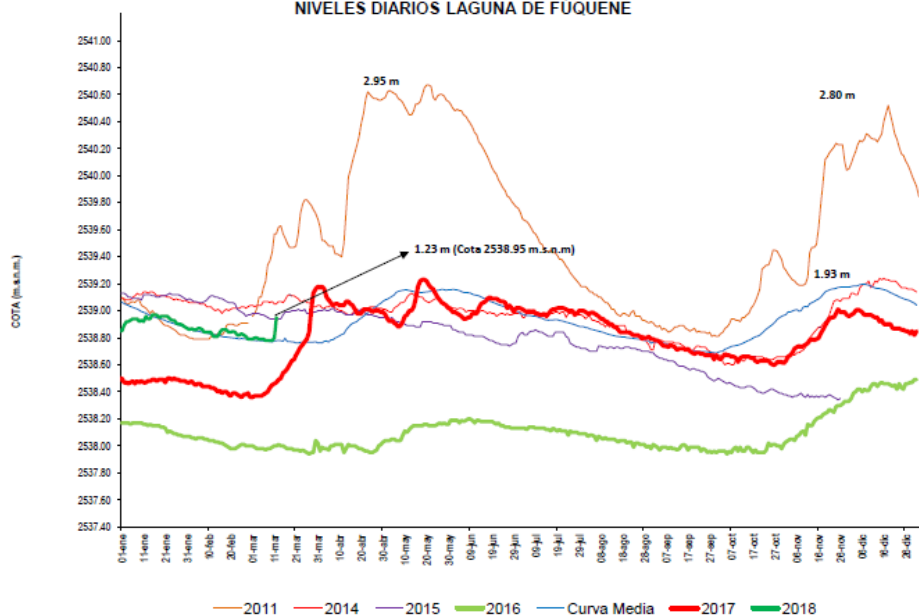

Según la información anterior los ríos Lenguaque, Suarez y Quebrada Honda registraron niveles ascendentes, mientras que el río Ubaté registró un nivel estable.

Con respecto al sistema lagunar Fúquene se registra un nivel **ASCENDENTE**, con respecto al día de ayer.

Fecha

Marzo 11 de 2018

Hora

12:00 pm

BOLETÍN HIDROCLIMÁTICO ULTIMAS 24 HORAS TERRITORIO CAR

La CAR presenta el servicio hidrológico y meteorológico al público en general y sectores económicos, como aporte al desarrollo regional, teniendo en cuenta que el tiempo y el clima desempeñan una función importante en la cultura y estilo de vida de las personas. Se estructuró pensando en el usuario, con el objeto que lo entienda la mayoría de nuestros honorables lectores.

Marzo en un escenario normal

Este mes constituye la transición hacia la primera temporada lluviosa del año en el centro y zona occidental del territorio CAR; mientras que en el límite oriental y cuenca alta del río Bogotá, empieza paulatina del periodo seco. Por inercia de efectos del fenómeno de “la Niña” (actualmente en fase de declive, y de categoría débil), es probable que presenten excesos de lluvia y afectaciones en algunas zonas, por lo que se recomienda estar preparados.

ESTADO GENERAL EMBALSE HATO – SISTEMA LAGUNAR FÚQUENE – RÍO SUAREZ.

EMBALSE	CAPACIDAD (Mm ³)	VOLUMEN A LA FECHA (Mm ³)	ESTADO (%)	DESCARGA (m ³ /s)	CAPACIDAD DE REGULACIÓN (Mm ³)	TENDENCIA
Hato	12.700	9.042	71%	0.50	7.04	DESCENDENTE

VOLÚMENES DIARIOS EMBALSE DEL HATO

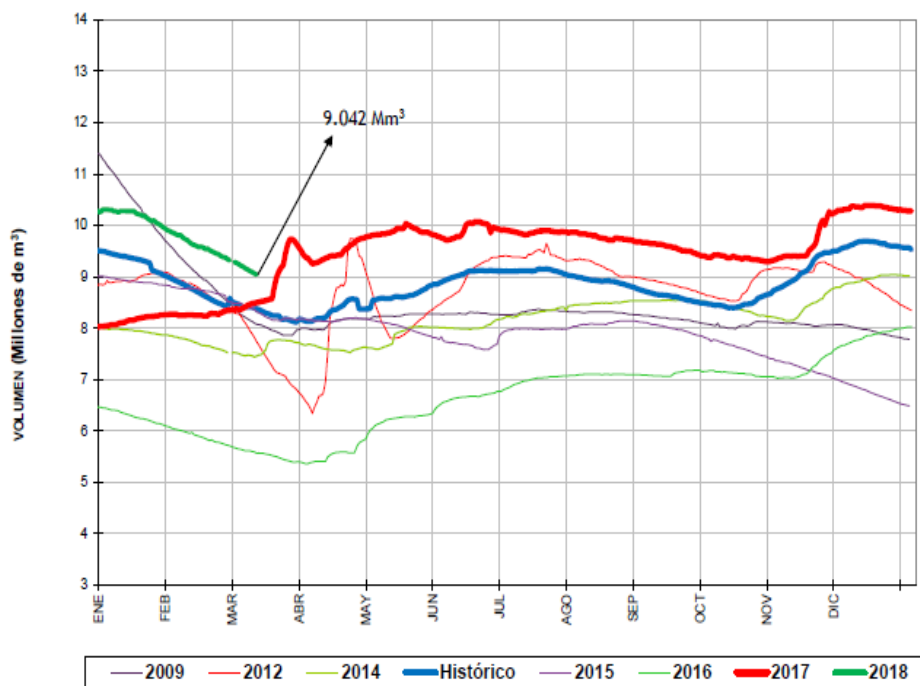

Del sistema Fúquene y Río Suarez, se observa que el volumen de agua en el embalse del Hato registró un nivel **DESCENDENTE**, con respecto al día de ayer.

BOLETÍN HIDROMETEOROLÓGICO JURISDICCIÓN CAR

Corporación Autónoma Regional De Cundinamarca
Dirección de Monitoreo, Modelamiento y Laboratorio Ambiental
E-mail: hidromonitoreo@car.gov.co Tel: 2880026



Fecha

Marzo 11 de 2018

Hora

12:00 pm

BOLETÍN HIDROCLIMÁTICO ULTIMAS 24 HORAS TERRITORIO CAR

La CAR presenta el servicio hidrológico y meteorológico al público en general y sectores económicos, como aporte al desarrollo regional, teniendo en cuenta que el tiempo y el clima desempeñan una función importante en la cultura y estilo de vida de las personas. Se estructuró pensando en el usuario, con el objeto que lo entienda la mayoría de nuestros honorables lectores.

Marzo en un escenario normal

Este mes constituye la transición hacia la primera temporada lluviosa del año en el centro y zona occidental del territorio CAR; mientras que en el límite oriental y cuenca alta del río Bogotá, empieza paulatina del periodo seco. Por inercia de efectos del fenómeno de "la Niña" (actualmente en fase de declive, y de categoría débil), es probable que presenten excesos de lluvia y afectaciones en algunas zonas, por lo que se recomienda estar preparados.

CUENCA VERTIENTE DEL RÍO MAGDALENA

Con base a la información reportada por las estaciones del IDEAM la situación del río Magdalena es la siguiente:

ESTACIÓN	NIVEL (m)	NIVEL DE ALERTA (m)	TENDENCIA
Arrancaplumas (Guaduas)	3.20	8.00	DESCENDENTE
Puerto Salgar (Puerto Salgar)	2.31	5.50	DESCENDENTE

De acuerdo a la información anterior, el río Magdalena aguas arriba del municipio de Girardot, a la altura de la estación Puente Santander se observan fluctuaciones en sus niveles, con una tendencia actual al descenso. Para los municipios de Guaduas y Puerto Salgar a la altura de las estaciones Arrancaplumas y Puerto Salgar los niveles registran una tendencia descendente, datos cotejados con los del día de ayer.

Reporte recibido: 11 de Marzo de 2018 - 12:00 p.m.

