

BOLETÍN HIDROMETEOROLÓGICO JURISDICCIÓN CAR

Corporación Autónoma Regional De Cundinamarca
Dirección de Monitoreo, Modelamiento y Laboratorio Ambiental
E-mail: hidromonitoreo@car.gov.co Tel: 2880025



Fecha

Noviembre 22 de 2017

Hora

12:00 pm

BOLETÍN HIDROCLIMÁTICO ULTIMAS 24 HORAS TERRITORIO CAR

La CAR presenta el servicio hidrológico y meteorológico al público en general y sectores económicos, como aporte al desarrollo regional, teniendo en cuenta que el tiempo y el clima desempeñan una función importante en la cultura y estilo de vida de las personas. Se estructuró pensando en el usuario, con el objeto que lo entienda la mayoría de nuestros honorables lectores.

Noviembre en un escenario normal

Lo más probable será: consolidación de la segunda temporada húmeda del año en cuenca media y cuenca baja del río Bogotá, laguna de Fúquene, río Negro, río Sumapaz y vertiente oriental del Magdalena, mientras tanto, transición al periodo seco en cuenca alta de los ríos Bogotá, Tunjuelo, Teusacá y Garagoa. Según el IDEAM, se espera que el volumen de precipitaciones fluctúe cerca de los rangos normales.

CONDICIONES GENERALES OBSERVADAS EN LA JURISDICCIÓN CAR EN LAS ULTIMAS 24 HORAS

Durante las ultimas 24 horas, se registraron las siguientes precipitaciones en la Jurisdicción CAR:

LLUVIAS	
Municipio	Valor (mm)
Ricaurte	20.0
Subachoque	20.0
Quebradanegra	14.5
Villeta	10.9
La Palma	8.9
Girardot	8.7
Mesitas del Colegio	7.6
Guaduas	4.3
Puerto salgar (Magdalena)	1.2

De acuerdo a la información anterior se registraron algunas lluvias y lloviznas de baja intensidad; así como en diferentes sectores de la jurisdicción CAR; predominando el tiempo seco en la mayor parte del territorio.

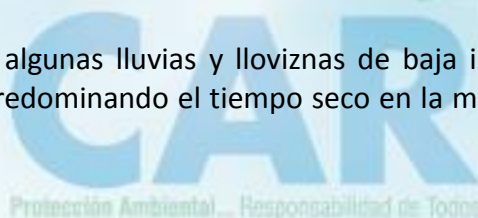

BOLETÍN HIDROMETEOROLÓGICO JURISDICCIÓN CAR

Corporación Autónoma Regional De Cundinamarca
Dirección de Monitoreo, Modelamiento y Laboratorio Ambiental
E-mail: hidromonitoreo@car.gov.co Tel: 2880025



Fecha

Noviembre 22 de 2017

Hora

12:00 pm

BOLETÍN HIDROCLIMÁTICO ULTIMAS 24 HORAS TERRITORIO CAR

La CAR presenta el servicio hidrológico y meteorológico al público en general y sectores económicos, como aporte al desarrollo regional, teniendo en cuenta que el tiempo y el clima desempeñan una función importante en la cultura y estilo de vida de las personas. Se estructuró pensando en el usuario, con el objeto que lo entienda la mayoría de nuestros honorables lectores.

Noviembre en un escenario normal

Lo más probable será: consolidación de la segunda temporada húmeda del año en cuenca media y cuenca baja del río Bogotá, laguna de Fúquene, río Negro, río Sumapaz y vertiente oriental del Magdalena, mientras tanto, transición al periodo seco en cuenca alta de los ríos Bogotá, Tunjuelo, Teusacá y Garagoa. Según el IDEAM, se espera que el volumen de precipitaciones fluctúe cerca de los rangos normales.

CUENCA DEL RÍO BOGOTÁ:

En las ultimas 24 horas, se registraron lluvias a la altura de los municipios de Ricarte (20.0 mm), Subachoque (20.0 mm), Mesitas del colegio (7.6 mm) y Girardot (8.7 mm); predominando el tiempo seco en gran parte de la cuenca.

CUENCA DE LOS RIOS ALTO SUAREZ Y MEDIO – BAJO SUAREZ:

En las ultimas 24 horas, se registraron lloviznas de baja intensidad a la altura del municipio de Guachetá; predominando el tiempo seco en la cuenca.

CUENCA DEL RIO NEGRO:

En las ultimas 24 horas, se registraron lluvias a la altura de los municipios de Guaduas (4.3 mm), La palma (8.9 mm), Quebrada negra (14.5 mm) y Villeta (10.9 mm) ; predominando el tiempo seco en gran parte de la cuenca.

CUENCA DEL SUMAPAZ:

En las ultimas 24 horas, se registraron lloviznas baja intensidad a la altura del municipio de Nilo; predominando el tiempo seco en la cuenca.

CUENCA DEL RIO GARAGOA:

En las ultimas 24 horas, no se registraron precipitaciones en la zona; predominando el tiempo seco en la cuenca.



BOLETÍN HIDROMETEOROLÓGICO JURISDICCIÓN CAR

Corporación Autónoma Regional De Cundinamarca
Dirección de Monitoreo, Modelamiento y Laboratorio Ambiental
E-mail: hidromonitoreo@car.gov.co Tel: 2880026



Fecha

Noviembre 22 de 2017

Hora

12:00 pm

BOLETÍN HIDROCLIMÁTICO ULTIMAS 24 HORAS TERRITORIO CAR

La CAR presenta el servicio hidrológico y meteorológico al público en general y sectores económicos, como aporte al desarrollo regional, teniendo en cuenta que el tiempo y el clima desempeñan una función importante en la cultura y estilo de vida de las personas. Se estructuró pensando en el usuario, con el objeto que lo entienda la mayoría de nuestros honorables lectores.

Noviembre en un escenario normal

Lo más probable será: consolidación de la segunda temporada húmeda del año en cuenca media y cuenca baja del río Bogotá, laguna de Fúquene, río Negro, río Sumapaz y vertiente oriental del Magdalena, mientras tanto, transición al periodo seco en cuenca alta de los ríos Bogotá, Tunjuelo, Teusacá y Garagoa. Según el IDEAM, se espera que el volumen de precipitaciones fluctúe cerca de los rangos normales.

Caudales Río Bogotá

ESTACIÓN	NIVEL (m)	CAUDAL (m ³ /s)	TENDENCIA
Saucio (Chocontá)	0.34	0.32	DESCENDENTE
Puente Florencia (Gachancipá)	1.76	3.65	DESCENDENTE
Tocancipá (Tocancipá)	2.13	4.32	DESCENDENTE
Puente Cundinamarca (Funza)	2.11	39.11	DESCENDENTE
Puente Adobes (Sopó)	0.70	1.24	DESCENDENTE
Puente La Virgen (Cota)	2.55	16.93	DESCENDENTE

De acuerdo a la información anterior, con respecto al río Bogotá, se observa que en los municipios de Chocontá, Gachancipá, Tocancipá, Funza, Sopó y Cota registraron niveles descendentes con respecto al día de ayer.



Fecha

Noviembre 22 de 2017

Hora

12:00 pm

BOLETÍN HIDROCLIMÁTICO ULTIMAS 24 HORAS TERRITORIO CAR

La CAR presenta el servicio hidrológico y meteorológico al público en general y sectores económicos, como aporte al desarrollo regional, teniendo en cuenta que el tiempo y el clima desempeñan una función importante en la cultura y estilo de vida de las personas. Se estructuró pensando en el usuario, con el objeto que lo entienda la mayoría de nuestros honorables lectores.

Noviembre en un escenario normal

Lo más probable será: consolidación de la segunda temporada húmeda del año en cuenca media y cuenca baja del río Bogotá, laguna de Fúquene, río Negro, río Sumapaz y vertiente oriental del Magdalena, mientras tanto, transición al periodo seco en cuenca alta de los ríos Bogotá, Tunjuelo, Teusacá y Garagoa. Según el IDEAM, se espera que el volumen de precipitaciones fluctúe cerca de los rangos normales.

ESTADO GENERAL DE EMBALSES SISTEMA AGREGADO NORTE RIO BOGOTA

EMBALSE	CAPACIDAD (Mm ³)	VOLUMEN A LA FECHA (Mm ³)	ESTADO (%)	DESCARGA (m ³ /s)	CAPACIDAD DE REGULACIÓN (Mm ³)	TENDENCIA
Neusa	117.0	80.772	69%	2.00	36.23	ASCENDENTE
Sisga	90.00	54.852	61%	3.00	35.15	DESCENDENTE
Tominé	619.6	201.451	33%	5.00	418.10	DESCENDENTE
TOTAL AGREGADO NORTE	826.6	337.075	41%	10.00	489.48	DESCENDENTE

VOLÚMENES DIARIOS EMBALSE DEL NEUSA

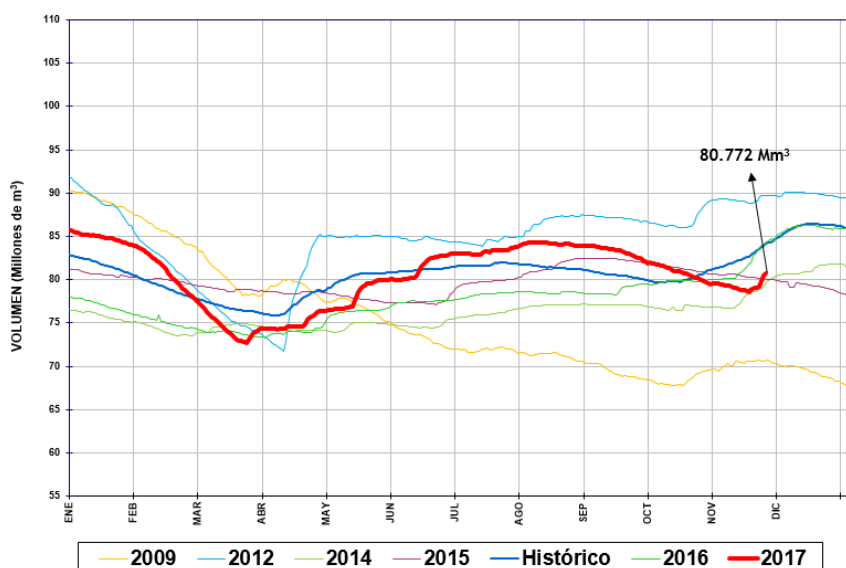

Del sistema agregado Norte, se observa que el volumen de agua en el embalse del Neusa registró un nivel ascendente con respecto al día de ayer.

Fecha

Noviembre 22 de 2017

Hora

12:00 pm

BOLETÍN HIDROCLIMÁTICO ULTIMAS 24 HORAS TERRITORIO CAR

La CAR presenta el servicio hidrológico y meteorológico al público en general y sectores económicos, como aporte al desarrollo regional, teniendo en cuenta que el tiempo y el clima desempeñan una función importante en la cultura y estilo de vida de las personas. Se estructuró pensando en el usuario, con el objeto que lo entienda la mayoría de nuestros honorables lectores.

Noviembre en un escenario normal

Lo más probable será: consolidación de la segunda temporada húmeda del año en cuenca media y cuenca baja del río Bogotá, laguna de Fúquene, río Negro, río Sumapaz y vertiente oriental del Magdalena, mientras tanto, transición al periodo seco en cuenca alta de los ríos Bogotá, Tunjuelo, Teusacá y Garagoa. Según el IDEAM, se espera que el volumen de precipitaciones fluctúe cerca de los rangos normales.

ESTADO GENERAL DE EMBALSES SISTEMA AGREGADO NORTE RIO BOGOTA

VOLÚMENES DIARIOS EMBALSE DEL SISGA

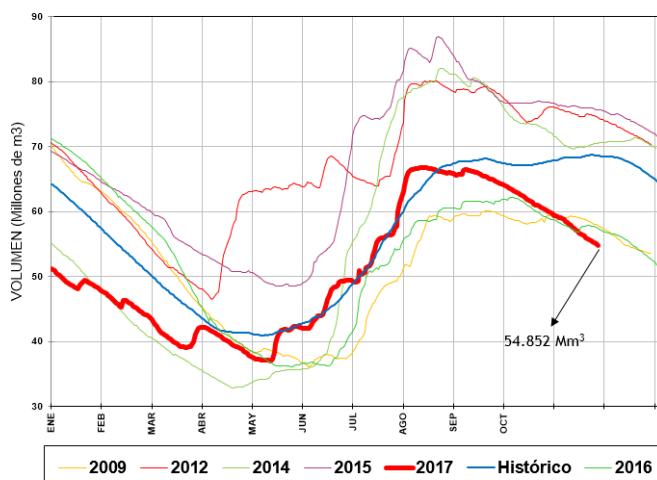

Del sistema Agregado Norte, se observa que el volumen de agua en el embalse del Sisga registró un nivel descendente, con respecto al día de ayer.

VOLÚMENES DIARIOS EMBALSE DE TOMINÉ

Fuente: EAB

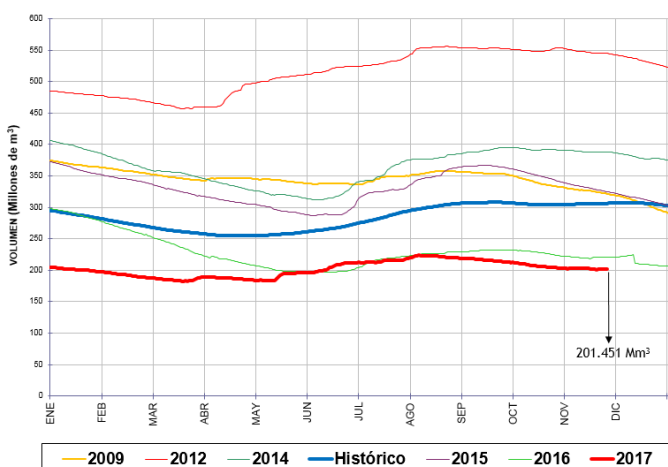

Del sistema Agregado Norte, se observa que el volumen de agua en el embalse de Tominé, registró un nivel descendente, con respecto al día de ayer.

Fecha

Noviembre 22 de 2017

Hora

12:00 pm

BOLETÍN HIDROCLIMÁTICO ULTIMAS 24 HORAS TERRITORIO CAR

La CAR presenta el servicio hidrológico y meteorológico al público en general y sectores económicos, como aporte al desarrollo regional, teniendo en cuenta que el tiempo y el clima desempeñan una función importante en la cultura y estilo de vida de las personas. Se estructuró pensando en el usuario, con el objeto que lo entienda la mayoría de nuestros honorables lectores.

Noviembre en un escenario normal

Lo más probable será: consolidación de la segunda temporada húmeda del año en cuenca media y cuenca baja del río Bogotá, laguna de Fúquene, río Negro, río Sumapaz y vertiente oriental del Magdalena, mientras tanto, transición al periodo seco en cuenca alta de los ríos Bogotá, Tunjuelo, Teusacá y Garagoa. Según el IDEAM, se espera que el volumen de precipitaciones fluctúe cerca de los rangos normales.

Caudales Sistema Lagunar Fúquene y Río Suárez:

ESTACIÓN	NIVEL (m)	CAUDAL (m ³ /s)	TENDENCIA
La Boyera (Río Ubaté - Ubaté)	0.63	1.86	DESCENDENTE
La Balsa (Río Lenguazaque - Lenguazaque)	1.37	0.75	DESCENDENTE
Puente Merchán (Río Suarez - Saboyá)	2.98	19.00	DESCENDENTE
Ticha María (Quebrada Honda - Guachetá)	0.68	0.61	DESCENDENTE
Laguna Fúquene	1.23	2538.95 m.s.n.m	ASCENDENTE

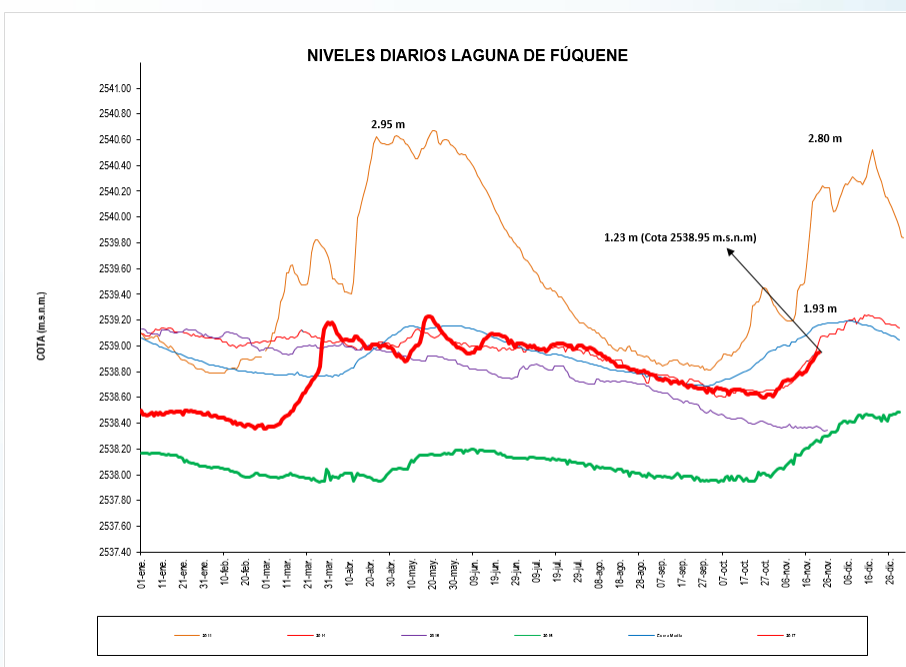

Según la información anterior los ríos Ubaté, Lenguazaque, Suarez y quebrada honda registraron niveles descendentes.

Con respecto al sistema lagunar Fúquene se registra un nivel ascendente, con respecto al día de ayer.

Fecha

Noviembre 22 de 2017

Hora

12:00 pm

BOLETÍN HIDROCLIMÁTICO ULTIMAS 24 HORAS TERRITORIO CAR

La CAR presenta el servicio hidrológico y meteorológico al público en general y sectores económicos, como aporte al desarrollo regional, teniendo en cuenta que el tiempo y el clima desempeñan una función importante en la cultura y estilo de vida de las personas. Se estructuró pensando en el usuario, con el objeto que lo entienda la mayoría de nuestros honorables lectores.

Noviembre en un escenario normal

Lo más probable será: consolidación de la segunda temporada húmeda del año en cuenca media y cuenca baja del río Bogotá, laguna de Fúquene, río Negro, río Sumapaz y vertiente oriental del Magdalena, mientras tanto, transición al periodo seco en cuenca alta de los ríos Bogotá, Tunjuelo, Teusacá y Garagoa. Según el IDEAM, se espera que el volumen de precipitaciones fluctúe cerca de los rangos normales.

ESTADO GENERAL EMBALSE HATO – SISTEMA LAGUNAR FUQUENE – RIO SUAREZ.

EMBALSE	CAPACIDAD (Mm ³)	VOLUMEN A LA FECHA (Mm ³)	ESTADO (%)	DESCARGA (m ³ /s)	CAPACIDAD DE REGULACIÓN (Mm ³)	TENDENCIA
Hato	12.700	10.099	80%	0.30	8.10	ASCENDENTE

VOLÚMENES DIARIOS EMBALSE DEL HATO

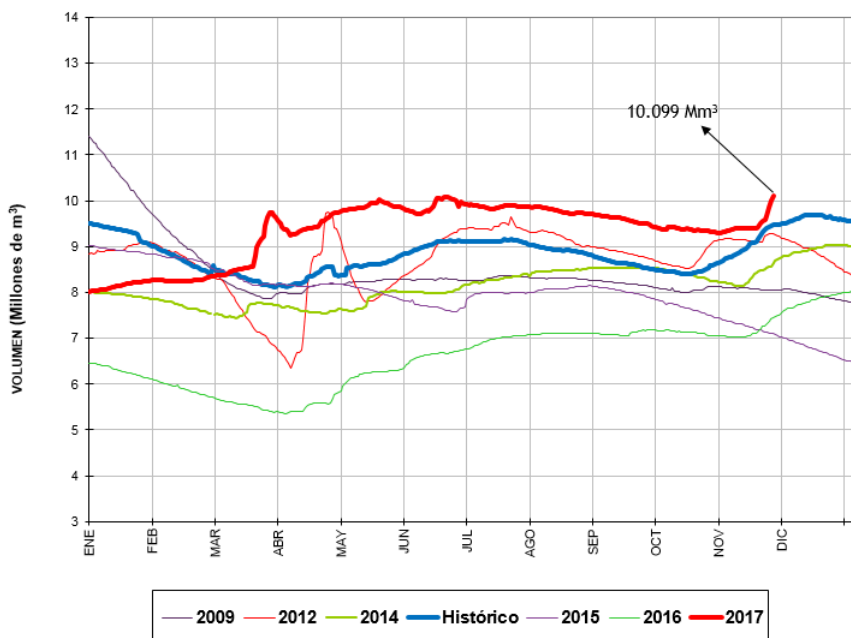

Del sistema Fúquene y Río Suarez, se observa que el volumen de agua en el embalse del Hato registró un nivel ascendente, con respecto al día de ayer.

Reporte recibido: 22 de Noviembre de 2017 - 12:00 p.m.