

Boletín Diario de Hidrología y Meteorología, jurisdicción CAR

Número 148, 25 de Julio de 2015

ESTADO GENERAL DE LLUVIAS ÚLTIMAS 24 HORAS

Tiempo predominantemente seco en la cuenca del Río Bogotá.

Precipitaciones

Cuenca del Río Bogotá

Cuenca alta

Fuertes vientos, y tiempo seco en el área, lluvias dispersas en los municipios de Guasca (11,5mm), Medina (11,3mm), Sesquilé (8,9mm); La Calera (7,9mm), Chocontá (5,9mm), Suesca (1,5mm) y Cogua (1,5mm).

Cuenca media

Predominó el clima seco, con ligeras lluvias en los municipios de Subachoque (5,6mm), Bogotá D.C (2,5mm), Tocancipá (1,3mm) y Funza (0,8mm).

Cuenca baja

Austeridad de lluvias.

Estado general de niveles y caudales últimas 24 horas.

El siguiente es el resumen de los principales registro de niveles y precipitaciones de la Jurisdicción CAR.

Cuenca del río Bogotá

Los niveles y caudales naturales tienden al descenso, con excepción del paso por el municipio de Funza donde se fragua la corriente natural de la creciente de la cuenca alta de días anteriores.

- **Saucio (Chocontá):** 0,88 m (Caudal 3,32 m³/s), al descenso.
- **Puente Florencia (Gachancipá):** 2.30 m (Caudal 7,50 m³/s), al descenso.
- **Tocancipá (Tocancipá):** 2,79m (Caudal 9,91 m³/s), al descenso.
- **Puente Cundinamarca (Funza):** 1.52 m (Pendiente por adecuación del Río Bogotá), al ascenso.

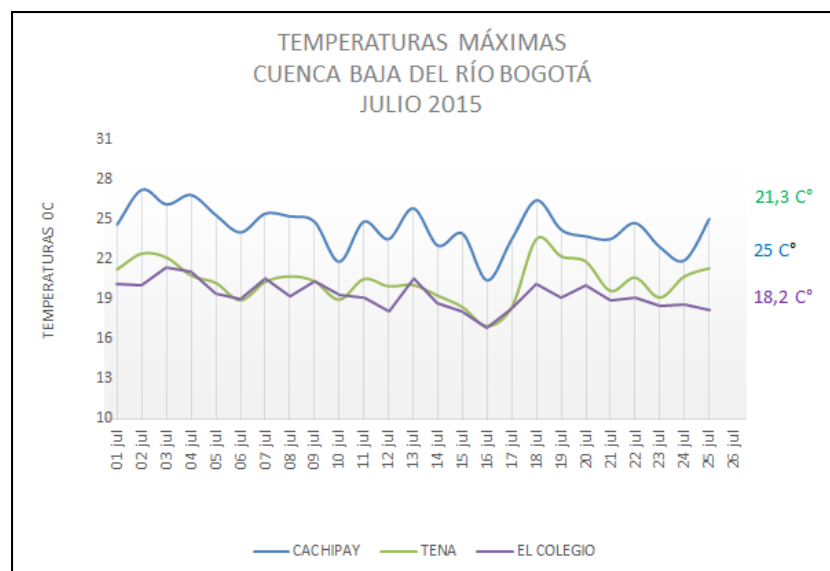

ESTADO GENERAL DE LLUVIAS ÚLTIMAS 24 HORAS

En la cuenca del Río Suárez y la cuenca del Río Negro, predominó el clima seco.

Precipitaciones

Cuenca del Río Suarez

Cuenca alta

Tan solo se registraron ligeras lloviznas en la los municipios de Lenguazaque (0,7mm), y Carmen de Carupa (0,6mm).

Cuenca media

Clima predominantemente seco, tan solo se registraron lloviznas dispersas en el Páramo de Rabanal municipio de Samacá Boyacá (2,6mm)

Cuenca del Río Negro

Austeridad de lluvias.

Cuenca de la laguna de Fúquene y Río Suárez

Los niveles y caudales naturales tienden al descenso.

- **La Boyera, (Río Ubaté):** 0,38m, (Caudal 0,48 m³/s), al descenso.
- **Boquerón, (Lenguazaque):** 1.39 m (Caudal 0,80 /s), al descenso.
- **Río Suárez (Saboyá):** 1.32 m (Caudal 2.12 m³/s), al descenso.
- **Laguna de Fúquene:** 1.04m (Cota 2538.76 m.s.n.m); al descenso.

Cuenca del río Sumapaz

Puente Rojo, río Cuja (Fusagasugá): 0.77 m (Caudal 3,98 m³/s), al descenso frugal.

Puente Rojo, río Sumapaz (Fusagasugá): 2.33 m; descendiendo.

Cuenca del río Negro

Paso de Rejo, río Negro (Nimaima): 0.67 m (Caudal 7.01 m³/s), al descenso.

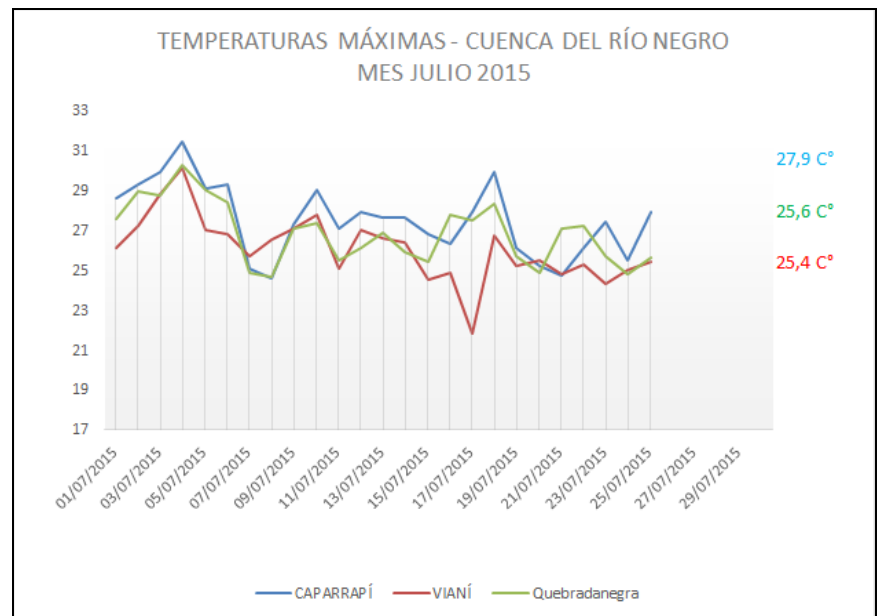

LAGUNA DE FÚQUENE.

Para el día de hoy se registra en La Laguna de Fúquene un descenso frugal; está en 1.04 m con una Cota de (2538,76 m.s.n.m).

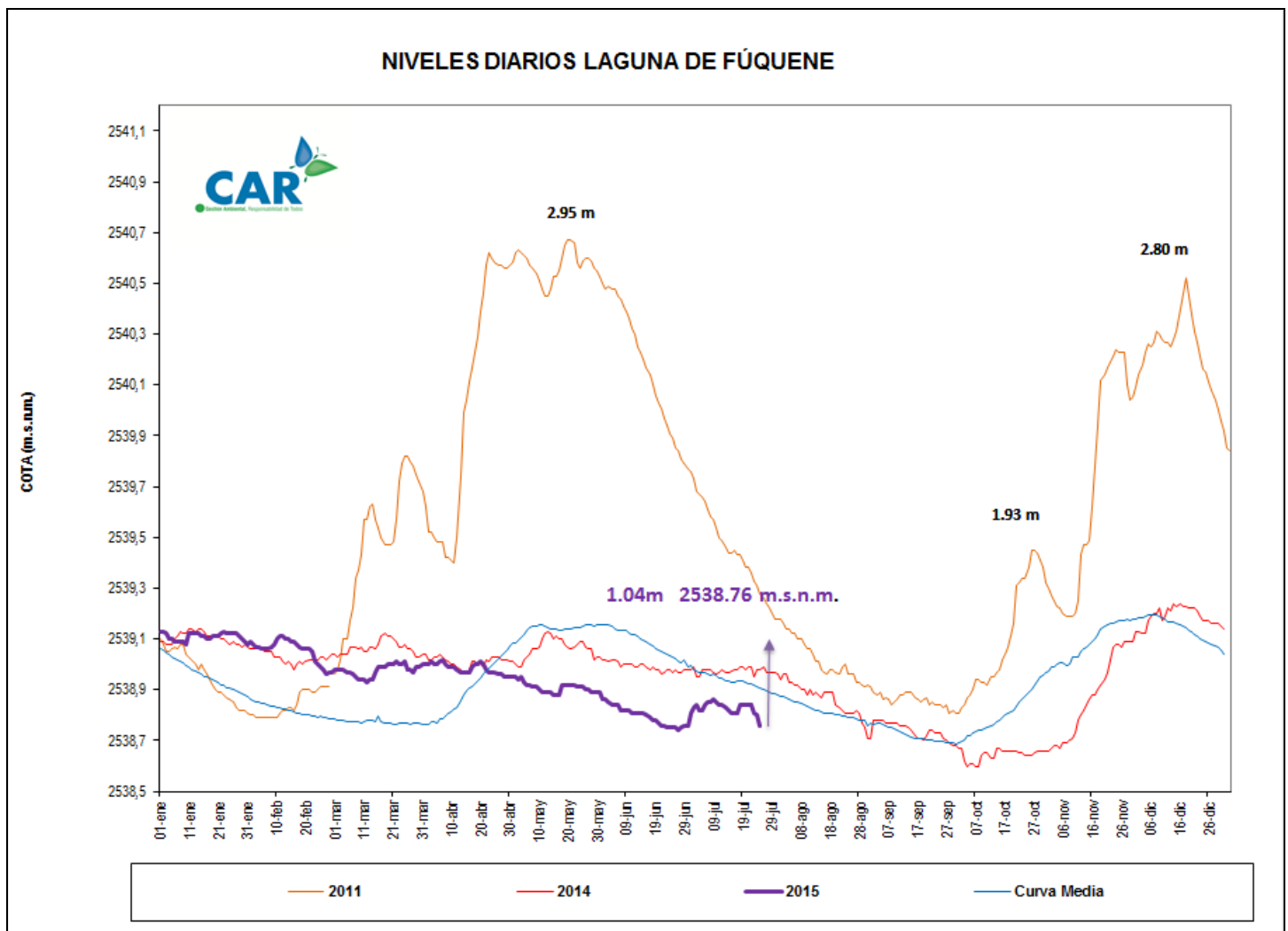

SISTEMAS REGULADOS

Para el día de hoy el agregado norte no cambió su descarga general, está en 3,5 (m³/s); el sistema Chingaza en la descarga del embalse San Rafael está en 1 m³/s; el embalse San Rafael está al descenso; mientras que el embalse del Hato y Neusa están estables; para los demás la tendencia es al ascenso.

ESTADO GENERAL DE LOS SISTEMAS REGULADOS

EMBALSE	CAPACIDAD (Mm ³)	VOLUMEN A LA FECHA (Mm ³)	ESTADO (%)	DESCARGA (m ³ /s)	CAPACIDAD DE REGULACIÓN (Mm ³)	TENDENCIA
Neusa	117,0	80,069	68%	1,00	36,93	ESTABLE
Sisga	90,00	80,122	89%	1,50	9,88	ASCENDENTE
Tominé	658,0	329,610	50%	1,00	328,39	ASCENDENTE
Total		489,801	69%	3,5		
Chuza	218,6	201,180	92%	0,00	17,37	ASCENDENTE
San Rafael	67,620	56,640	84%	1,00	0,00	DESCENDENTE
Total		257,82	88%	1,00		
Hato	12,700	7,987	63%	0,30	5,99	ESTABLE

Fecha: JULIO 25 de 2015 a las 7:00am

GRÁFICAS DE NIVELES Y CAUDALES

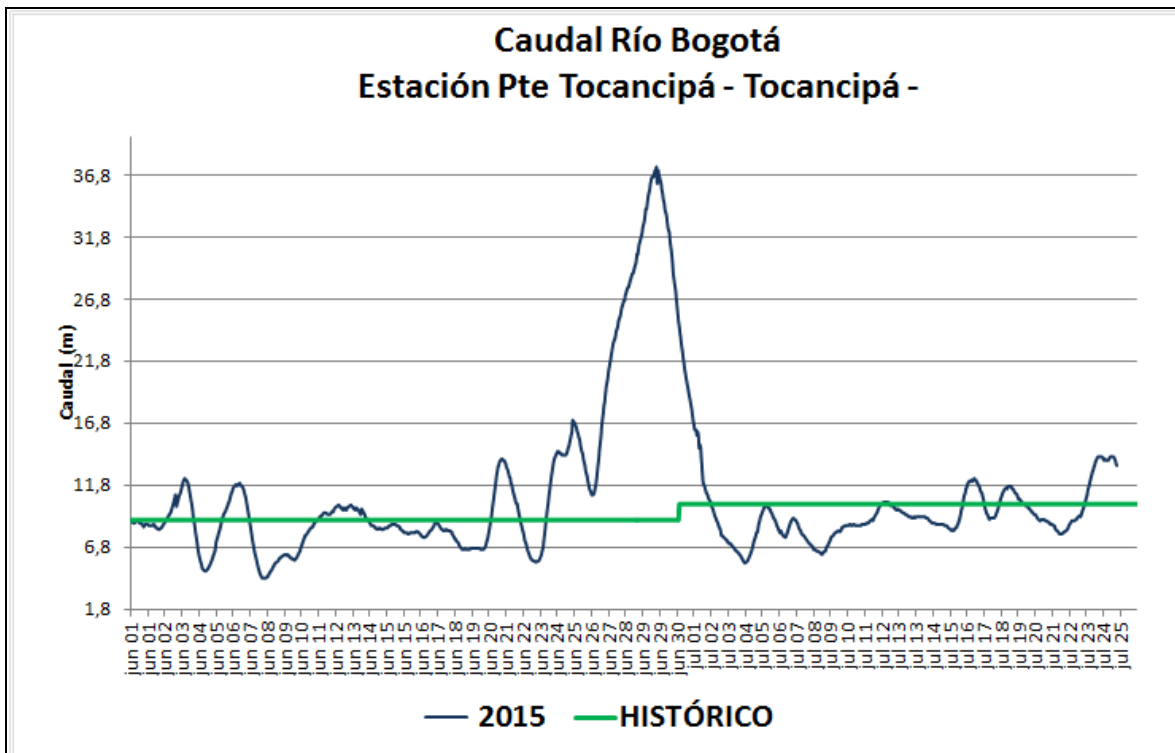
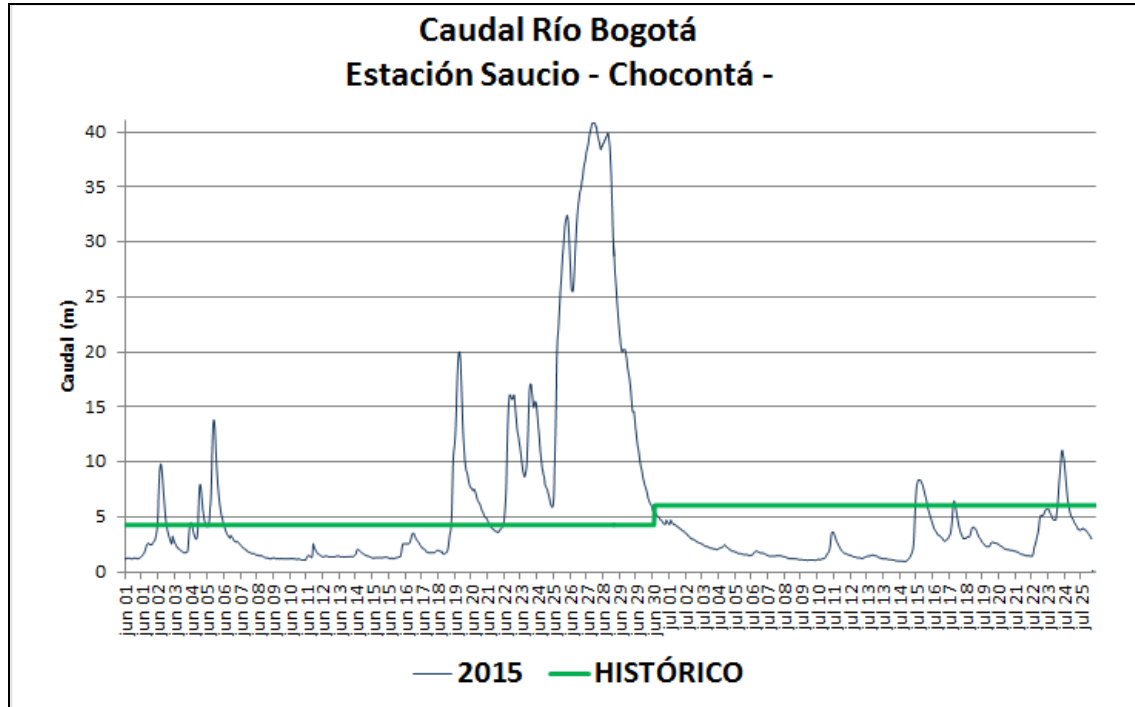

GRÁFICAS DE LOS EMBALSES

