

BOLETÍN HIDROMETEOROLÓGICO JURISDICCIÓN CAR

Corporación Autónoma Regional De Cundinamarca
Dirección de Monitoreo, Modelamiento y Laboratorio Ambiental
E-mail: hidromonitoreo@car.gov.co Tel: 2880025



Fecha

Octubre 31 de 2017

Hora

12:00 pm

BOLETÍN HIDROCLIMÁTICO ULTIMAS 24 HORAS TERRITORIO CAR

La CAR presenta el servicio hidrológico y meteorológico al público en general y sectores económicos, como aporte al desarrollo regional, teniendo en cuenta que el tiempo y el clima desempeñan una función importante en la cultura y estilo de vida de las personas. Se estructuró pensando en el usuario, con el objeto que lo entienda la mayoría de nuestros honorables lectores.

Octubre en un escenario normal

Lo más probable será: inicio de la segunda temporada húmeda del año en cuenca media y cuenca baja del río Bogotá, laguna de Fúquene, río Negro, río Sumapaz y vertiente oriental del Magdalena, mientras tanto, leve activación de lluvias en cuenca alta de los ríos Bogotá, Tunjuelo, Teusacá y Garagoa; aunque es un mes de transición hacia el periodo seco en esta zona. Según el IDEAM, se espera que el volumen de precipitaciones fluctúe cerca de los valores medios.

CONDICIONES GENERALES OBSERVADAS EN LA JURISDICCIÓN CAR EN LAS ULTIMAS 24 HORAS

Durante las ultimas 24 horas, se registraron las siguientes precipitaciones en la Jurisdicción CAR:

PRECIPITACIONES GENERALES	
Municipio	Valor (mm)
Carmen de Carupa	20.0
Ubaté	11.6
Villapinzón	10.7
San Cayetano	10.2
Fúquene	10.0
Saboyá	9.2
Caparrapí	9.2
Cucunubá	9.0
Suesca	9.0
Chocontá	8.7
Zipaquirá	7.7
Guacheta	7.3
Pacho	7.0
Subachoque	7.0
La Calera	7.0
Cogua	6.8
Zipacón	6.5

De acuerdo a la información anterior se registraron lluvias y lloviznas de variada intensidad en diferentes sectores de la jurisdicción CAR; predominando el tiempo húmedo a lo largo del territorio. = Todos

BOLETÍN HIDROMETEOROLÓGICO JURISDICCIÓN CAR

Corporación Autónoma Regional De Cundinamarca
Dirección de Monitoreo, Modelamiento y Laboratorio Ambiental
E-mail: hidromonitoreo@car.gov.co Tel: 2880025



Fecha

Octubre 31 de 2017

Hora

12:00 pm

BOLETÍN HIDROCLIMÁTICO ULTIMAS 24 HORAS TERRITORIO CAR

La CAR presenta el servicio hidrológico y meteorológico al público en general y sectores económicos, como aporte al desarrollo regional, teniendo en cuenta que el tiempo y el clima desempeñan una función importante en la cultura y estilo de vida de las personas. Se estructuró pensando en el usuario, con el objeto que lo entienda la mayoría de nuestros honorables lectores.

Octubre en un escenario normal

Lo más probable será: inicio de la segunda temporada húmeda del año en cuenca media y cuenca baja del río Bogotá, laguna de Fúquene, río Negro, río Sumapaz y vertiente oriental del Magdalena, mientras tanto, leve activación de lluvias en cuenca alta de los ríos Bogotá, Tunjuelo, Teusacá y Garagoa; aunque es un mes de transición hacia el periodo seco en esta zona. Según el IDEAM, se espera que el volumen de precipitaciones fluctúe cerca de los valores medios.

CUENCA DEL RÍO BOGOTÁ

En las ultimas 24 horas, se registraron lluvias a la altura de los municipios de Villapinzón (10.7 mm), Suesca (9.0 mm), Chocontá (8.7 mm), Zipaquirá (7.7 mm), Subachoque (7.0 mm), La calera (7.0 mm), Cogua (6.8 mm) y Zipacón (6.5 mm). Predominando el tiempo húmedo en la cuenca.

CUENCA DE LOS RIOS ALTO SUAREZ Y MEDIO – BAJO SUAREZ

En las ultimas 24 horas, se registraron lluvias a la altura de los municipios de Carmen de Carupa (2.0 mm), Ubaté (11.6 mm), Fúquene (10.0 mm), Saboyá (9.2 mm), Cucunubá (9.0 mm) y Guachetá (7.3 mm). Predominando el tiempo húmedo en la cuenca.

CUENCA DEL RIO NEGRO

En las ultimas 24 horas, se registraron lloviznas a la altura de los municipios de San Cayetano (10.2 mm), Caparrapí (9.2 mm) y Pacho (7.0 mm). Predominando el tiempo húmedo en la cuenca.

CUENCA DEL SUMAPAZ

En las ultimas 24 horas, se registraron lloviznas a lo largo de la cuenca. Predominando el tiempo húmedo .

CUENCA DEL RIO GARAGOA

En las ultimas 24 horas, se registraron lloviznas a lo largo de la cuenca. Predominando el tiempo húmedo .



BOLETÍN HIDROMETEOROLÓGICO JURISDICCIÓN CAR

Corporación Autónoma Regional De Cundinamarca
Dirección de Monitoreo, Modelamiento y Laboratorio Ambiental
E-mail: hidromonitoreo@car.gov.co Tel: 2880025



Fecha

Octubre 31 de 2017

Hora

12:00 pm

BOLETÍN HIDROCLIMÁTICO ULTIMAS 24 HORAS TERRITORIO CAR

La CAR presenta el servicio hidrológico y meteorológico al público en general y sectores económicos, como aporte al desarrollo regional, teniendo en cuenta que el tiempo y el clima desempeñan una función importante en la cultura y estilo de vida de las personas. Se estructuró pensando en el usuario, con el objeto que lo entienda la mayoría de nuestros honorables lectores.

Octubre en un escenario normal

Lo más probable será: inicio de la segunda temporada húmeda del año en cuenca media y cuenca baja del río Bogotá, laguna de Fúquene, río Negro, río Sumapaz y vertiente oriental del Magdalena, mientras tanto, leve activación de lluvias en cuenca alta de los ríos Bogotá, Tunjuelo, Teusacá y Garagoa; aunque es un mes de transición hacia el periodo seco en esta zona. Según el IDEAM, se espera que el volumen de precipitaciones fluctúe cerca de los valores medios.

Caudales Río Bogotá

ESTACIÓN	NIVEL (m)	CAUDAL (m ³ /s)	TENDENCIA
Saucio (Chocontá)	0.81	3.14	ASCENDENTE
Puente Florencia (Gachancipá)	1.85	4.18	DESCENDENTE
Tocancipa (Tocancipá)	2.26	5.18	DESCENDENTE
Puente Cundinamarca (Funza)	1.46	25.8	DESCENDENTE
Puente Adobes (Sopó)	0.70	1.26	ESTABLE
Puente La Virgen (Cota)	1.60	6.33	ESTABLE

De acuerdo a la información anterior respecto al río Bogotá, se observa que el municipio de Chocontá registro un nivel ascendente; Los municipios de Gachancipá, Tocancipá y Funza registraron un nivel descendente.

Mientras que en los municipios de sopó y cota se registraron niveles estables,

Con respecto al día de ayer.

CAR
Protección Ambiental... Responsabilidad de Todos

Fecha

Octubre 31 de 2017

Hora

12:00 pm

BOLETÍN HIDROCLIMÁTICO ULTIMAS 24 HORAS TERRITORIO CAR

La CAR presenta el servicio hidrológico y meteorológico al público en general y sectores económicos, como aporte al desarrollo regional, teniendo en cuenta que el tiempo y el clima desempeñan una función importante en la cultura y estilo de vida de las personas. Se estructuró pensando en el usuario, con el objeto que lo entienda la mayoría de nuestros honorables lectores.

Proyecciones estacionales del clima en Jurisdicción CAR

Lo más probable será: inicio de la segunda temporada húmeda del año en cuenca media y cuenca baja del río Bogotá, laguna de Fúquene, río Negro, río Sumapaz y vertiente oriental del Magdalena, mientras tanto, leve activación de lluvias en cuenca alta de los ríos Bogotá, Tunjuelo, Teusacá y Garagoa; aunque es un mes de transición hacia el periodo seco en esta zona. Según el IDEAM, se espera que el volumen de precipitaciones fluctúe cerca de los valores medios.

ESTADO GENERAL DE EMBALSES SISTEMA AGREGADO NORTE RIO BOGOTA

EMBALSE	CAPACIDAD (Mm ³)	VOLUMEN A LA FECHA (Mm ³)	ESTADO (%)	DESCARGA (m ³ /s)	CAPACIDAD DE REGULACIÓN (Mm ³)	TENDENCIA
Neusa	117.0	79.543	68%	2.00	37.46	ESTABLE
Sisga	90.00	59.032	66%	3.00	30.97	DESCENDENTE
Tominé	619.6	203.115	33%	3.00	416.44	ASCENDENTE
TOTAL AGREGADO	826.6	341.690	41%	8.00	484.86	

VOLÚMENES DIARIOS EMBALSE DEL NEUSA

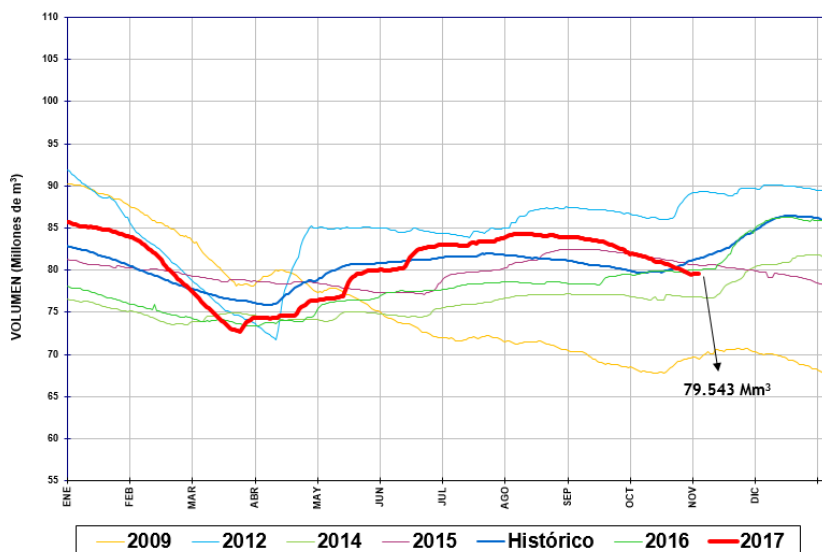

Del sistema agregado Norte, se observa que el volumen de agua en el embalse del Neusa registró un nivel estable con respecto al día de ayer.

Fecha

Octubre 31 de 2017

Hora

12:00 pm

BOLETÍN HIDROCLIMÁTICO ULTIMAS 24 HORAS TERRITORIO CAR

La CAR presenta el servicio hidrológico y meteorológico al público en general y sectores económicos, como aporte al desarrollo regional, teniendo en cuenta que el tiempo y el clima desempeñan una función importante en la cultura y estilo de vida de las personas. Se estructuró pensando en el usuario, con el objeto que lo entienda la mayoría de nuestros honorables lectores.

Proyecciones estacionales del clima en Jurisdicción CAR

Lo más probable será: inicio de la segunda temporada húmeda del año en cuenca media y cuenca baja del río Bogotá, laguna de Fúquene, río Negro, río Sumapaz y vertiente oriental del Magdalena, mientras tanto, leve activación de lluvias en cuenca alta de los ríos Bogotá, Tunjuelo, Teusacá y Garagoa; aunque es un mes de transición hacia el periodo seco en esta zona. Según el IDEAM, se espera que el volumen de precipitaciones fluctúe cerca de los valores medios.

ESTADO GENERAL DE EMBALSES SISTEMA AGREGADO NORTE RIO BOGOTA

VOLÚMENES DIARIOS EMBALSE DEL SISGA

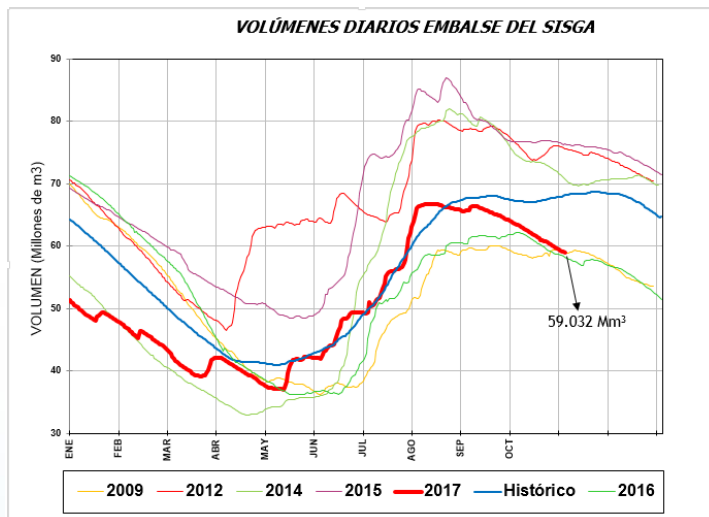

Del sistema Agregado Norte, se observa que el volumen de agua en el embalse del Sisga registró un nivel descendente, con respecto al día de ayer.

VOLÚMENES DIARIOS EMBALSE DE TOMINÉ

Fuente: EAB

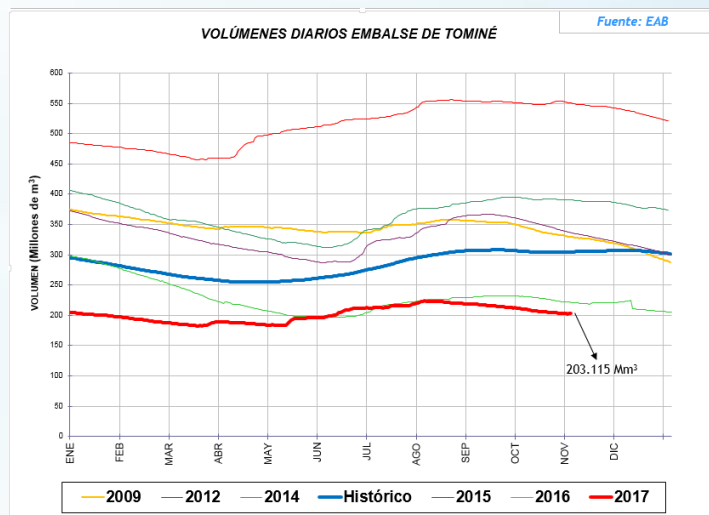

Del sistema Agregado Norte, se observa que el volumen de agua en el embalse de Tominé, registró un nivel ascendente, con respecto al día de ayer.

Fecha

Octubre 31 de 2017

Hora

12:00 pm

BOLETÍN HIDROCLIMÁTICO ULTIMAS 24 HORAS TERRITORIO CAR

La CAR presenta el servicio hidrológico y meteorológico al público en general y sectores económicos, como aporte al desarrollo regional, teniendo en cuenta que el tiempo y el clima desempeñan una función importante en la cultura y estilo de vida de las personas. Se estructuró pensando en el usuario, con el objeto que lo entienda la mayoría de nuestros honorables lectores.

Proyecciones estacionales del clima en Jurisdicción CAR

Lo más probable será: inicio de la segunda temporada húmeda del año en cuenca media y cuenca baja del río Bogotá, laguna de Fúquene, río Negro, río Sumapaz y vertiente oriental del Magdalena, mientras tanto, leve activación de lluvias en cuenca alta de los ríos Bogotá, Tunjuelo, Teusacá y Garagoa; aunque es un mes de transición hacia el periodo seco en esta zona. Según el IDEAM, se espera que el volumen de precipitaciones fluctúe cerca de los valores medios.

Caudales Sistema Lagunar Fúquene y Río Suárez:

ESTACIÓN	NIVEL (m)	CAUDAL (m ³ /s)	TENDENCIA
La Boyera (Río Ubaté - Ubaté)	0.41	0.59	ASCENDENTE
La Balsa (Río Lenguaque - Lenguaque)	1.30	0.61	ASCENDENTE
Puente Merchán (Río Suarez - Saboyá)	1.81	4.95	ASCENDENTE
Ticha María (Quebrada Honda - Guachetá)	0.52	0.35	DESCENDENTE
Laguna Fúquene	0.89	2538.61 m.s.n.m	DESCENDENTE

NIVELES DIARIOS LAGUNA DE FÚQUENE

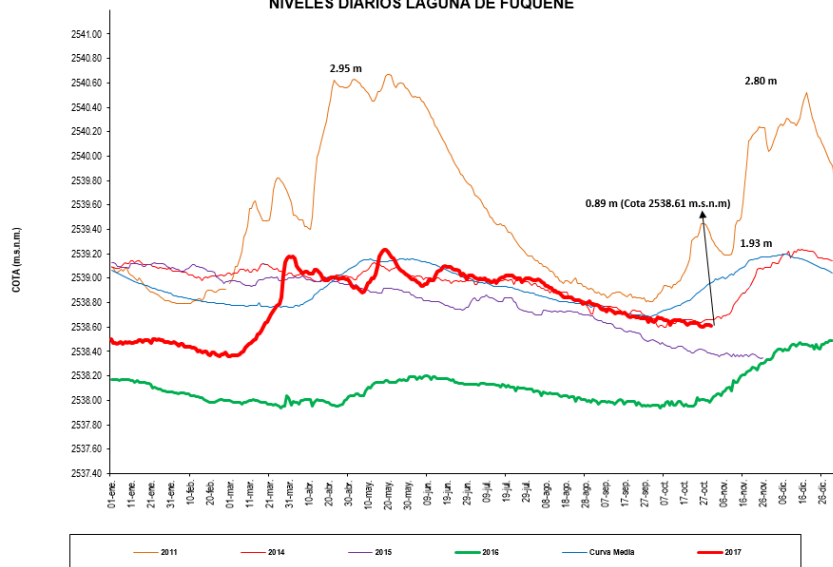

Según la información anterior Río Ubaté, Río Lenguaque y Río Suarez registraron niveles ascendentes, mientras que el Río Quebrada Honda registro un nivel descendente.

En el sistema Lagunar Fúquene se registró un nivel descendente con respecto al día de ayer

BOLETÍN HIDROMETEOROLÓGICO JURISDICCIÓN CAR

Corporación Autónoma Regional De Cundinamarca
Dirección de Monitoreo, Modelamiento y Laboratorio Ambiental
E-mail: hidromonitoreo@car.gov.co Tel: 2880025



Fecha

Octubre 31 de 2017

Hora

12:00 pm

BOLETÍN HIDROCLIMÁTICO ULTIMAS 24 HORAS TERRITORIO CAR

La CAR presenta el servicio hidrológico y meteorológico al público en general y sectores económicos, como aporte al desarrollo regional, teniendo en cuenta que el tiempo y el clima desempeñan una función importante en la cultura y estilo de vida de las personas. Se estructuró pensando en el usuario, con el objeto que lo entienda la mayoría de nuestros honorables lectores.

Proyecciones estacionales del clima en Jurisdicción CAR

Lo más probable será: inicio de la segunda temporada húmeda del año en cuenca media y cuenca baja del río Bogotá, laguna de Fúquene, río Negro, río Sumapaz y vertiente oriental del Magdalena, mientras tanto, leve activación de lluvias en cuenca alta de los ríos Bogotá, Tunjuelo, Teusacá y Garagoa; aunque es un mes de transición hacia el periodo seco en esta zona. Según el IDEAM, se espera que el volumen de precipitaciones fluctúe cerca de los valores medios.

ESTADO GENERAL EMBALSE HATO – SISTEMA LAGUNAR FUQUENE – RIO SUAREZ.

EMBALSE	CAPACIDAD (Mm ³)	VOLUMEN A LA FECHA (Mm ³)	ESTADO (%)	DESCARGA (m ³ /s)	CAPACIDAD DE REGULACIÓN (Mm ³)	TENDENCIA
Hato	12.700	9.336	74%	0.30	7.34	ASCENDENTE

VOLÚMENES DIARIOS EMBALSE DEL HATO

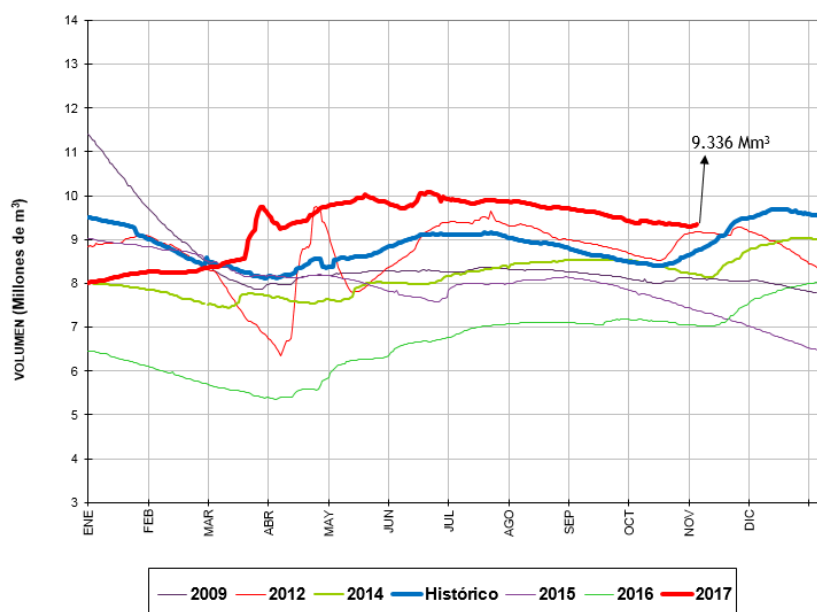

Del sistema Fúquene y Rio Suarez, se observa que el volumen de agua en el embalse del Hato registró un nivel ascendente con respecto al día de ayer.

Reporte recibido: 31 de Octubre de 2017 - 12:00 p.m.

Protección Ambiental – Responsabilidad en todos