

Boletín Diario de Hidrología y Meteorología, jurisdicción CAR

Número 127, 03 de Julio de 2015.

ESTADO GENERAL DE LLUVIAS ÚLTIMAS 24 HORAS

En la cuenca alta del Río Bogotá, predominó el clima seco.

Precipitaciones

Cuenca del Río Bogotá

Cuenca alta

Con muy bajo registro de lluvias; tan solo hubo lloviznas en los municipios de Medina (7.4mm), Villapinzón (0.5mm), Guasca (0.5mm) y Chocontá (0.4mm).

Cuenca media

Predominó el clima seco; con registro de lloviznas en los municipio de Subachoque (4.9mm) y Zipaquirá (0.9mm).

Cuenca baja

Lluvias muy puntuales en el municipio del Colegio (4.7mm).

Estado general de niveles y caudales últimas 24 horas

El siguiente es el resumen de las condiciones hidroclimáticas observadas en el territorio CAR durante las últimas 24 horas, principalmente de lluvias y niveles.

Cuenca del río Bogotá

Los niveles y caudales naturales muestran tendencia al descenso.

- **Saucio (Chocontá):** 0.73 m (Caudal 2.47 m³/s), al descenso.
- **Puente Florencia (Gachancipá):** 2.24 m (Caudal 6.98 m³/s), al descenso.
- **Tocancipá (Tocancipá):** 2.62 m (Caudal 8.17 m³/s), al descenso.
- **Puente Cundinamarca (Funza):** 2.03 m (Pendiente por adecuación del Río Bogotá), al descenso.

TEMPERATURAS MÍNIMAS SABANA DE BOGOTÁ
JUNIO - JULIO 2015

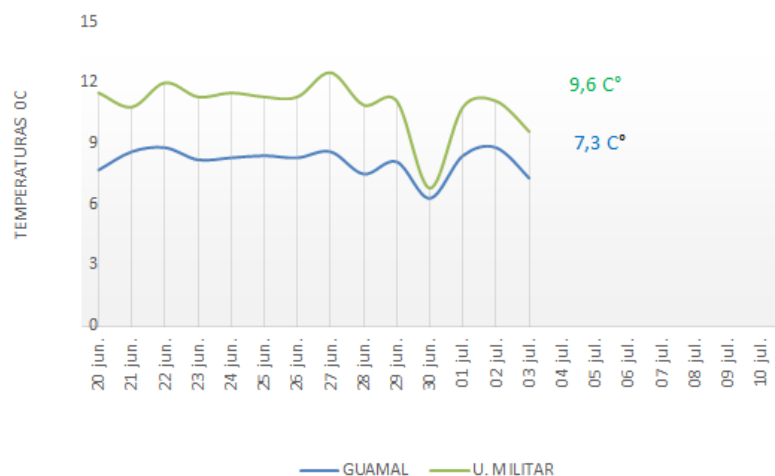

ESTADO GENERAL DE LLUVIAS ÚLTIMAS 24 HORAS

Clima predominantemente seco en las cuencas del Río Suárez y Río Negro.

Precipitaciones

Cuenca del Río Suarez

Cuenca alta

Predominó el clima seco.

Cuenca media

Austeridad de lluvias.

Cuenca del Río Negro

Continúa el clima seco en los municipios monitoreados.

Cuenca de la laguna de Fúquene y Río Suárez

Los niveles y caudales naturales muestran oscilaciones acorde al paso de las aguas; la laguna de Fúquene continúa al ascenso moderado.

- **La Boyera, (Río Ubaté):** 0.43 m, (Caudal 0.67 m³/s), estable.
- **Boquerón, (Lenguzaque):** 1.43 m (Caudal 0.89 m³/s), al descenso.
- **Río Suárez (Saboyá):** 1.31 m (Caudal 2.07 m³/s), estable.
- **Ticha María (Guachetá):** 0.51 m (Caudal 0.33 m³/s), al descenso.

Laguna Fúquene: 1.12 m (Cota 2538,84 m.s.n.m), al ascenso.

Cuenca del río Sumapaz

Puente Rojo, río Cuja (Fusagasugá): 0.75 m (Caudal 3.23 m³/s), al descenso.

El Profundo, Río Sumapaz (Cabrera): 2.02 m, tendencia al descenso.

Cuenca del río Negro

Paso de Rejo, río Negro (Nimaima): 0.72 m (Caudal 0.89 m³/s), descendiendo.

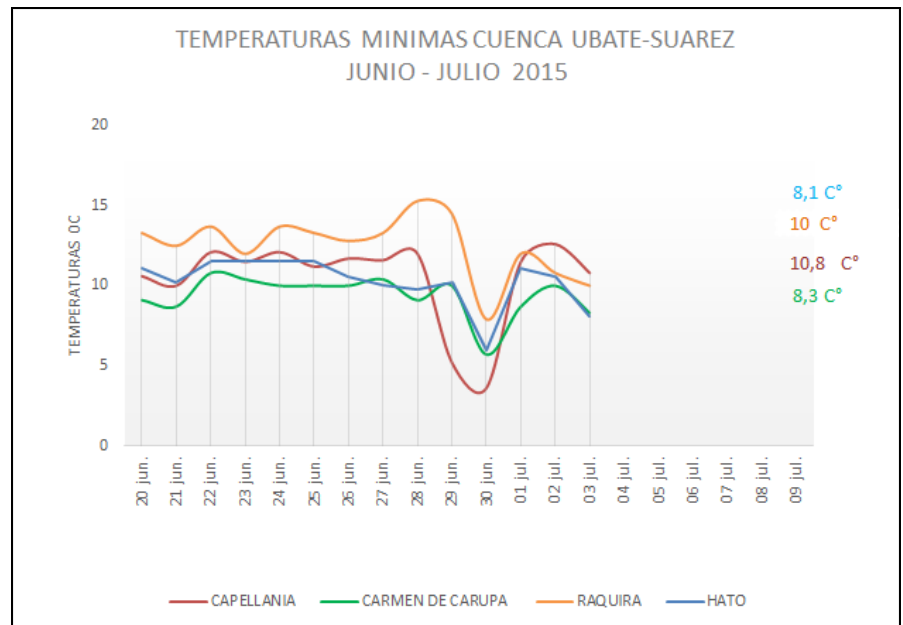

LAGUNA DE FÚQUENE.

El día de hoy La Laguna de Fúquene muestra tendencia al ascenso, debido a que continúan fraguando aguas remanentes de cuencas en el oriente de la Jurisdicción donde se registraron lluvias en días pasados; su nivel es 1.12 m, su Cota es de 2538.84 (m.s.n.m.).

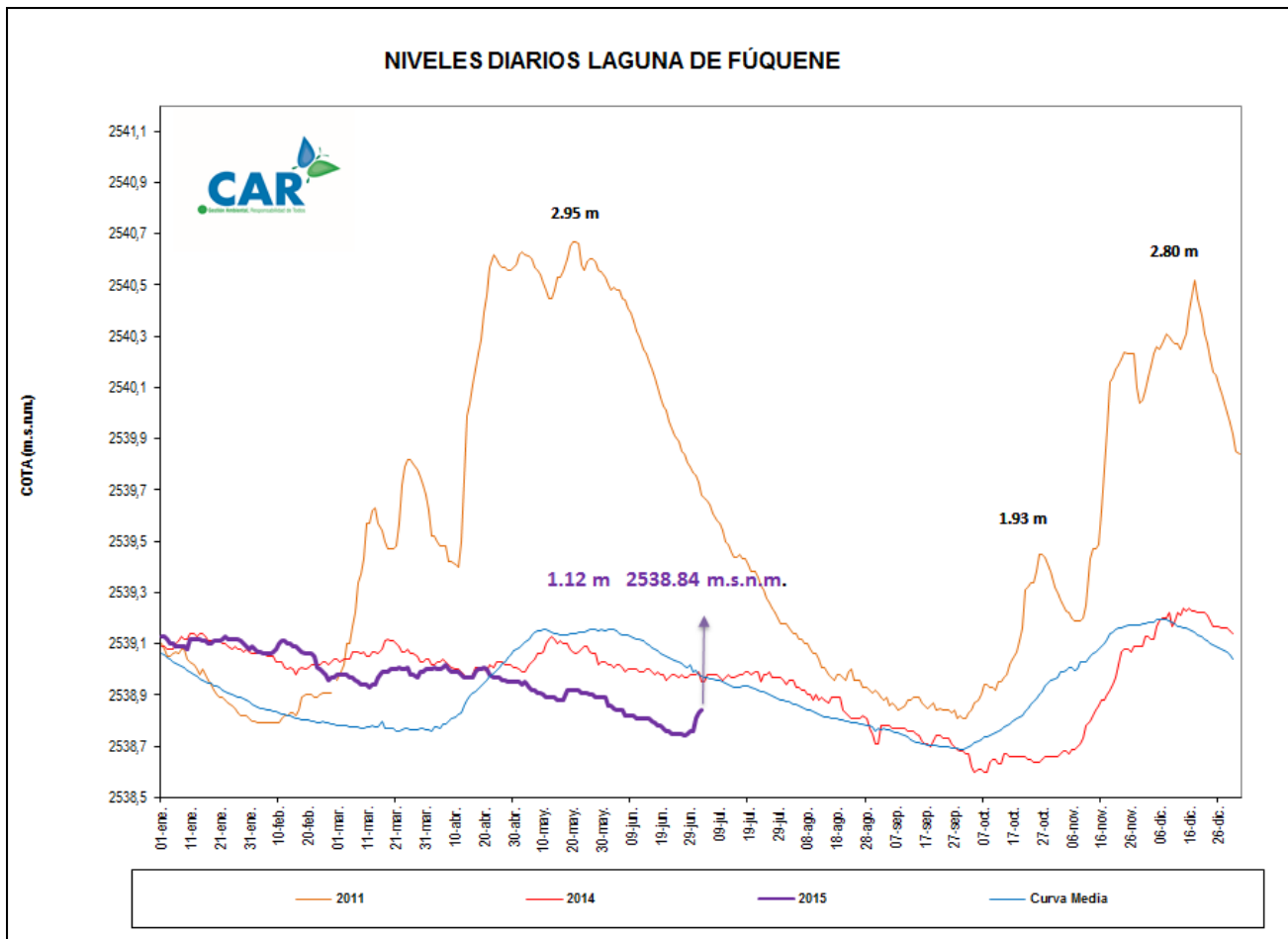

SISTEMAS REGULADOS

La descarga general para el agregado norte está en 4.8 m³/s, continua estable; al igual que la descarga del sistema Chingaza que está en (13.52 m³/s); el embalse del San Rafael está al descenso; mientras que los demás están al ascenso.

ESTADO GENERAL DE LOS SISTEMAS REGULADOS

EMBALSE	CAPACIDAD (Mm ³)	VOLUMEN A LA FECHA (Mm ³)	ESTADO (%)	DESCARGA (m ³ /s)	CAPACIDAD DE REGULACIÓN (Mm ³)	TENDENCIA
Neusa	117,0	79,368	68%	1,00	37,63	ASCENDENTE
Sisga	90,0	74,405	83%	2,78	15,60	ASCENDENTE
Tominé	658,0	320,839	49%	1,00	337,16	ASCENDENTE
Total		474,612	66%	4,8		
Chuza	218,6	168,710	77%	9,52	49,84	ASCENDENTE
San Rafael	64,3	68,050	106%	4,00	0,00	DESCENDENTE
Total		236,76	92%	13,52		
Hato	12,7	7,964	63%	0,30	5,96	ASCENDENTE

Fecha: 03/ 07 / 2015 a las 7:00am.

PRONÓSTICO DEL CLIMA PARA EL DÍA DE HOY.

De acuerdo al IDEAM para el día de hoy, "Cielo parcialmente cubierto con intervalos soleados y predominio de tiempo seco, en horas de la tarde se estima el fortalecimiento de lluvias en el Oriente y SUR de Cundinamarca".

GRÁFICAS DE CAUDALES CUENCA DEL RÍO BOGOTÁ

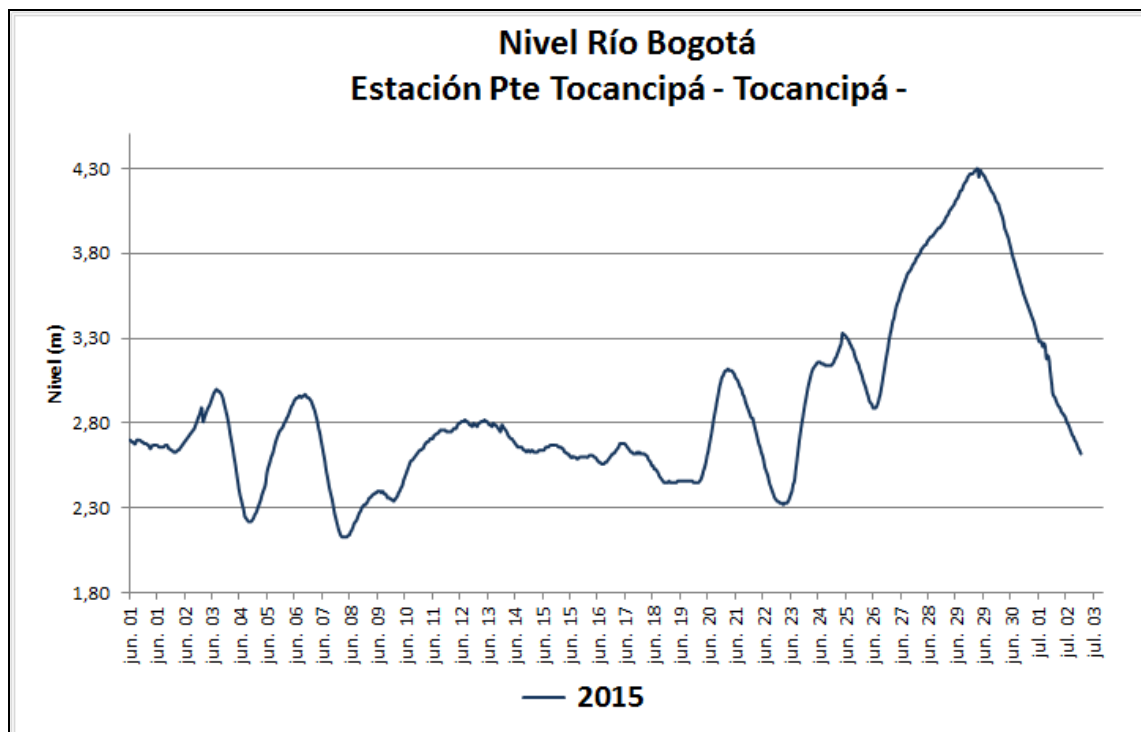
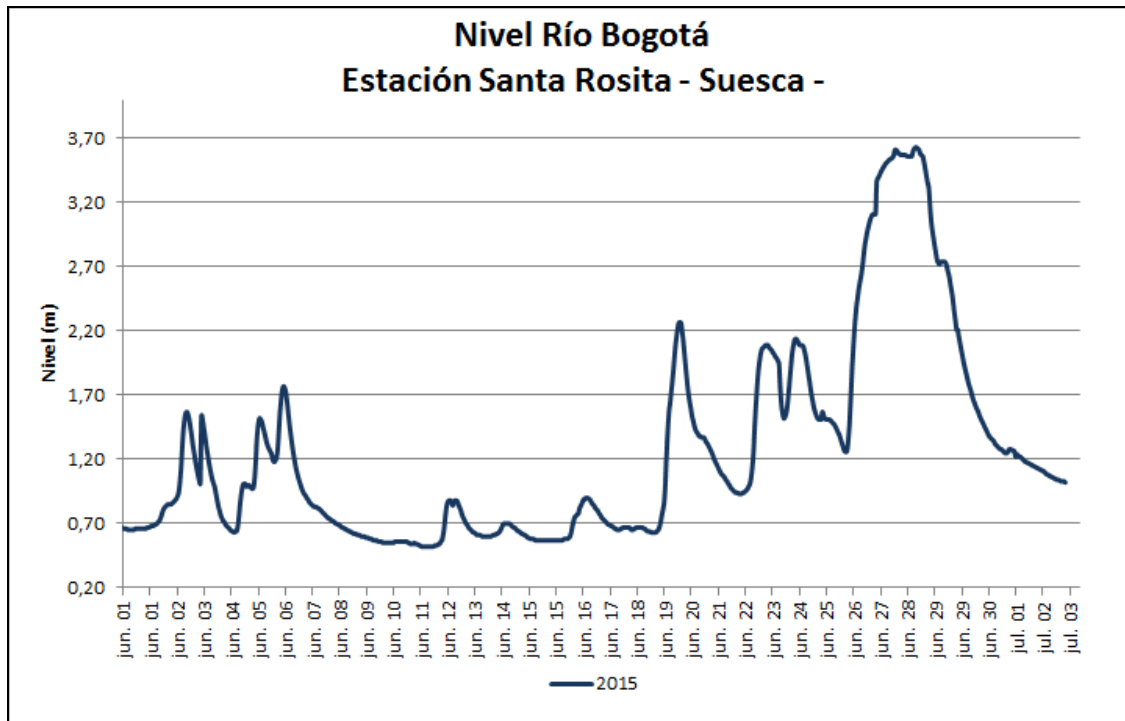

GRÁFICAS DE EMBALSES

